V64

BREEDERS' CROWN UTTAGNINGAR
WÅNGEN CUP - E3-BONUS

FÄRJESTAD TISDAG 5 OKTOBER

NR 24 // 2021

PRIS 30 KR

Boka din gratisbiljett via tickster. Länk finns från ftrav.se

FÖRSTA START 18.20

Hingstar med avkommor till start i kvällens Breeders' Crown-lopp

Hingst 4-åriga H/V	Ägare/Agent
Andover Hall	Offspring International AB
Bold Eagle	France Trotting AB
Conway Hall	Staro International AB
Jocose	Menhammar Stuteri AB
Maharajah	Menhammar Stuteri AB
Muscle Hill	Offspring International AB
Readly Express	Menhammar Stuteri AB
Ready Cash	France Trotting AB
The Bank	Offspring International AB

Hingst 3-åriga H/V	Ägare/Agent
Django Riff	France Trotting AB
Quite Easy U.S.	Broline International AB
Raja Mirchi	WHAP Trotting AB
Readly Express	Menhammar Stuteri AB
Ready Cash	France Trotting AB
Southwind Frank	Brixton Medical AB
Trixton	Brixton Medical AB
Uncle Lasse	Stefan TZ Melander HB
Wishing Stone	Menhammar Stuteri AB
Zola Boko	Menhammar Stuteri AB

Hingst 4-åriga Ston	Ägare/Agent
Bold Eagle	France Trotting AB
Broadway Hall	Broadway Hall HB
Explosive Matter	Broadway Hall 2 HB
From Above	Menhammar Stuteri AB
Googoo Gaagaa	Broline International AB
Maharajah	Menhammar Stuteri AB
Muscle Hill	Offspring International AB
Readly Express	Menhammar Stuteri AB
S.J.'s Caviar	Global Farm AB
The Bank	Offspring International AB

Hingst 3-åriga Ston	Ägare/Agent
Bold Eagle	France Trotting AB
Broadway Hall	Broadway Hall HB
Charly du Noyer	France Trotting AB
Djali Boko	Lutfi Kolgjini AB
Maharajah	Menhammar Stuteri AB
Muscle Hill	Offspring International AB
Orlando Vici	Magdalena Grunditz
Raja Mirchi	WHAP Trotting AB
Ready Cash	France Trotting AB
Varenne	Varenne Futurity S.R.L.
Wishing Stone	Menhammar Stuteri AB

Välkomna till Breeders' Crown 2021!

- Unghästserien i världsklass

TOPP OCH BREDD

Breeders' Crown är den tävlingsserien som riktar sig till både topp och bredd. Det körs sex försök över hela landet från april till oktober med fina prispengar för alla årskullar. I försöken räcker det med att vara prisplacerad för att kvalificera sig till semifinalerna på Solvalla i oktober, vilket ger många hästar och tränare chansen att tävla om de stora pengarna som står på spel då.

FÖR ALLA ÅLDRAR

Tre- och fyraåringstävlandet sker som bekant i försök, semifinal och final, men det som är unikt med Breeders Crown är att det är enda insatsloppet som även täcker tvååringstävlande med fina prispengar. Det körs fyra Breeders' Crown-lopp för tvååringar fördelade på Sveriges storbanor för de yngsta hästarna med hela 175 000 kronor i förstapris.

ANNORLUNDA ÅR

Ifjol blev det ett väldigt konstigt Breeders' Crown-år då vi fick tävla utan publik hela säsongen på grund av pandemin. Tyvärr kommer vi behöva inleda 2021 på samma sätt och får hoppas att restriktionerna kan lätta under året.

Under fjolåret gjordes det ett par förändringar i tävlingsprogrammet då Färjestad och Solänget fick köra försöksomgångar och i år blir det inga större förändringar. Enda skillnaden blir att då påsken ligger tidigare än ifjol kommer Örebro att gå tillbaka till att inleda säsongen och Färjestadstravet får istället äran att köra den spännande sista uttagningen innan semifinalerna på Solvalla.

Jag önskar er alla stort lycka till!

LINA BERTILSSON
Ordförande Breeders' Crown-kommittén

Breeders' Crown 2021

DELTÄVLINGAR

8 april	Örebro	11 aug	Mantorp
17 maj	Halmstad	21 sept	Solänget
26 juni	Rättvik	5 okt	Färjestad

SEMIFINALER

24 okt Solvalla

FINALER

7 nov Eskilstuna

www.breederscrown.se

Gratis entré alla banor – hela Sverige – året ut

Den 29 september planerar myndigheterna att häva alla publikrestriktionerna i Sverige. Då drar Travfest 2021 igång och slopar entréavgiften inte bara under oktober utan hela året ut. Hela Sverige får nu chans att uppleva travsporten som den upplevs bäst – på plats.

När beskedet kom från regeringen att restriktionerna skulle lyftas den 29 september tog Svensk Travsport beslutet att ha fri entré hela oktober – något som togs emot så väl från banorna att travfesten nu utökas att gälla hela året.

Travfest 2021 blir travsportens möjlighet att ge tillbaka till alla som inte har kunnat gå till banorna under pandemin. Du som besökare ska känna dig som en del av festivalen och du gör det utan entréavgift.

Även stallbacken kommer att öppna för hästägare och andra som har rätt att befinna sig där under tävlingsdagar. Glöm inte bort att ha med era kort om ni ska in på stallbacken. Klisterlappen för 2020 gäller även 2021.

Du som besökare behöver boka din gratisbiljett via tickster även om du har årskort, fribiljetter, stallkort m.m. Nedan ser du Färjestadstravet resterande schema för 2021.

Tävlingsdag	Start	Entrén
Tisdag 5 oktober	18:20	16:15
Måndag 11 oktober	17:45	16:00
Måndag 18 oktober	17:45	16:00
Lördag 30 oktober	18:30	16:15
Måndag 8 november	18:20	16:15
Måndag 15 november	17:45	16:00

Tävlingsdag	Start	Entrén
Måndag 22 november	12:20	10:30
Måndag 29 november	18:20	16:15
Lördag 4 december	18:30	16:30
Måndag 13 december	18:20	16:15
Måndag 27 december	12:20	10:30

Vi ses på plats!

Förrätt	
Hembakat vitlöksbröd	69 kr
Huvudrätt	
Miso & soyamarinerad lax / mango bowl med ris, sesamfrön mm asiatisk touch	110 kr/195 kr
Fisk & skaldjursgryta smaksatt med saffran serveras med hembakat bröd och aioli	225 kr
Travets räkmacka på hembakat bröd, ägg, majonnäs, dill och citron	179 kr
Entrecote med bearnaise, ugnsbakad tomathalva och rostad potatis	265 kr
Kvällens husfru	
Fläskytterfile av rapsgris med cognacsås & rostad potatis	149 kr
Efterrätt	
Oreodröm serveras m kanderade valnötter, vaniljglass, grädde, varm choklad	98 kr
Chokladpralin olika fyllning	25 kr

Riksbyggen
Rum för hela livet

DAGENS HÅLLTIDER

15:30	Stallmästargården öppnar
16:15	Entrén öppnar
17:00	Restaurangen öppnar
17:05	Kval/premielopp 1
17:20	Provstarter bakom startbilen
17:45	Kval/premielopp 2
18:14	Defilering lopp 1
18:20	Start lopp 1
19:30	Start lopp 4 | V64-1
20:14	Start lopp 6 | V4-1
21:33	Lopp 10

VÄLKOMMEN!

SPELA SNABBARE OCH ENKLARE I MOBILEN!

Välkommen hit! Du vet väl om att du spelar snabbare och enklare i mobilen? Du kan vänta med att lägga ditt spel fram till starten och slipper stå i långa köer.

Känns det krångligt? Fråga någon av våra utbildade spelvärdar på plats eller läs mer på spelarguiden.com. Öppna kameran på din smartphone och scanna QR-koden så kommer du dit.

LÄR DIG SPELA I MOBILEN HÄR!

Harry Boy, Plats och Vinnarspel – steg för steg.

SPELARGUIDEN.COM

ATG

ÅLDERSGRÄNS 18 ÅR. STÖDLINJEN.SE

© AB TRAV OCH GALOPP

V64 TRAVEXPERTENS TIPS

Av Ken Karlsson

V64-förslaget 3x1x4x5x5x4 **Rader** 1 200 **Kostnad** 1 200 kr *6 komb.* **DD-förslaget** **DD-1:** 2,3,4,6,7,9,10 **DD-2:** 5 Global Brilliance

V64-1
Lopp 4

7 Seismic Wave
3 Red Bar
9 Adde S.H.
5 Sir Henry P.Hill
2 Pastor Power
1 Vikens Fingerprint
8 Super War Horse
4 Rapido Va Bene
6 Up to Me
10 High Glider

V64-2
Lopp 5

6 Isabelle Cash
4 Florence Ima
11 Chatty Kronos
3 Chantal Jet
1 Valeraine
9 Italy Mearas
10 Mirci A'lir
7 Athena Face
12 Bouillabaisse
2 Moon on Baroda
8 Global Celebrity
5 Ad Astra

V64-3
Lopp 6 - V4-1

6 Sourire Frö
5 Ninepoints Lasse
2 Lorenzo Boko
9 Indy Rock
11 Chipper Kronos
1 Albacete
3 Aramis Face
12 Cubalibre Jet
10 L.A.Boko
4 Babaris
7 Izor Sisu
8 All In Sox

V64-4
Lopp 7 - V4-2

6 Bara du Chene
10 Will I Am
11 Billions
1 Cash
2 Red Love Vici
9 Vikens Brummer
7 Global Unesco
3 High Roller Sox
4 Sandsjöns Arras
8 Staro Merlin
5 Kom Leia
12 Andover Hudson

V64-5
Lopp 8 – DD-1 - V4-3

4 Titan Yoda
7 Sahara Jaeburn
3 Maesteraemon
6 Bandido Gar
9 Mr Mah Can
2 Comand
10 Hulken Sisu
1 Staro on the Rocks
12 Kuyt F.Boko
11 Capital Gain C.C.
5 High Flyer
8 Furies Rain

V64-6
Lopp 9 – DD-2 V4-4

5 Global Brilliance
7 Fifty Cent Piece
6 Global Bred to Win
2 Hall of Am
1 Helluva Am
4 Breidabliks Kahlua
12 Himalaya Sisu
9 Bahama Passion
10 Chandelles
3 Hera Sisu
11 Betting Pacer
8 Kroatia Boko

DAGENS VINNARE
Isabelle Cash (V64-2)

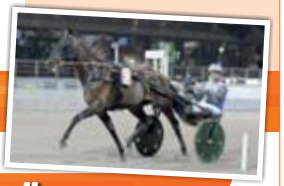

FERRYTOWN FÖR 100 KR
Läs mer om våra lag på www.atg.se/farjestadandelar

V4-FÖRSLAGET V4-förslaget (lopp 6–9)

V4-1 |	2,5,9,10	Systemet	4x5x5x1
V4-2 |	1,2,6,10,11	Rader	100
V4-3 |	3,4,6,7,9	Kostnad	200 kr
V4-4 |	5 Global Brilliance		

FÄRJESTADS STL & V75 SEGRAR 2021

Datum	Häst	Tränare	Kusk	TYP
210925	San Moteur	Björn Goop	Björn Goop	Övr V75
210911	Alexi Quick	Björn Goop	Björn Goop	STL
210911	Double O.Seven	Björn Goop	Björn Goop	STL
210904	Iwan Boko	Björn Goop	Carl Johan Jepsson	STL
210824	San Moteur	Björn Goop	Björn Goop	Övr V75
210814	Svecak Palema	Björn Goop	Björn Goop	STL
210807	Frodo S.	Björn Goop	Björn Goop	STL
210807	J.J.Stitch	Björn Goop	Björn Goop	Övr V75
210731	Alexi Quick	Björn Goop	Björn Goop	STL
210725	Frodo S.	Björn Goop	Björn Goop	Övr V75
210717	Svecak Palema	Björn Goop	Björn Goop	STL
210717	Rotate	Björn Goop	Björn Goop	STL
210710	Mellby Free	Björn Goop	Björn Goop	STL
210619	Pewdiepie	Björn Goop	Björn Goop	STL
210602	Zenato	Bengt Berg	Carl Johan Jepson	STL V86
210529	Rotate	Björn Goop	Björn Goop	STL
210522	Global Black Money	Magnus Jakobsson	Magnus Jakobsson	STL
210417	Beauty Wind	Björn Goop	Björn Goop	STL
210404	Astronascente Zac	Björn Goop	Björn Goop	STL
210402	Witty	Erik Berglöf	Erik Berglöf	STL
210402	Bara Du Chene	Bengt Berg	Markus Linryd	Övr V75
210401	Rotate	Björn Goop	Björn Goop	Övr V75
210227	Emil Mollyn	Petter Glittum	Mikael J Andersson	STL
210220	Elle Vild	Maria Carlsson	Peter Ådefors	STL
210213	Bara Du Chene	Bengt Berg	Henriette Larsen	STL

ATG

TRIO / TVILLING / KOMB / VINNARE / PLATS

FÄRJESTAD // 15 — *Tvååringslopp*

1 — **2140 M VOLTSTART** — **START 18.20**

2-åriga högst 60.000 kr. Körsvenskrav kat. 2. Körsvenner födda 031005 eller tidigare. 2140 m. Tillägg 20 m vid vunna 15.001 krPris: 30.000-15.000-10.000-6.800-5.900-5.000-2.000-2.000 (8 priser)

ODDS	1	2	3	TRIO	TVILLING
TID	500 m	1000 m	1500 m	2000 m	Sista 500 m

KINGSLAYER PELLINI — 2140:1 — Total: 0 0-0-0

1

2,br.v.e Up and Quick -
Caddie Dream e Viking Kronos
Uppf: Pellini Breeding AB, Bromma
Äg: Stall 15
Blå, vita ärmbindlar; vit
S C C **Erik Adielsson** (Svante Båth)

21: 0 0-0-0 — 20: 0 0-0-0

Erik Adielsson	S	25/8-k	1/2160	**k**	18,7	– –	gdk	-

D'COTA DIXON — 2140:2 — Total: 0 0-0-0

2

2,mbr.v.e Billy Flynn -
Susie O'Neill e Super Arnie
Uppf: Andersson Mikael J, Forshaga
Äg: Andersson Mikael J, m fl
Svart, vitt axp,röda stj. och staplar; röd
C C **Mikael J Andersson**

21: 0 0-0-0 — 20: 0 0-0-0

Mikael J Andersson	F	26/4-p	1/2160	**p**	32,2	– –		-
Mikael J Andersson	F	6/9-k	2/2140	**k**	21,9	– –	gdk	-

INTERWALL — 2140:3 — Total: 0 0-0-0

3

2,br.h.e Panne de Moteur -
My Golden e Adams Hall
Uppf: Wall Hans Ivar, Rättvik
Äg: Wall Hans Ivar, Rättvik
***Röd**, blå överdel, vitt band; röd
Rä C C **Viktor Lyck**

21: 0 0-0-0 — 20: 0 0-0-0

Viktor Lyck	Rä	21/9-k	2/2140n	**k**	22,2	– –	gdk1	-

A SNIPER — 2140:4 — 18,1AM — Total: 1 0-1-0 — 15.000

4

2,br.v.e S.J.'s Caviar -
Escada Arvells e Ganymede
Uppf: Hästshopen i Östersund AB
Äg: Hästshopen i Östersund AB
Svart, blå hängslen och vitt lo fält; vit
S C C **Magnus A Djuse** (Mattias Djuse)

21: 1 0-1-0 15.000 — 20: 0 0-0-0

Mattias Djuse	S	8/9-k	3/2140	**k**	19,3	– –	gdk	-
Mats E Djuse	B	16/9-2	2/2140	**2**	18,1a	C C	3,64	30'

JOYEUX DU CYGNE* (FR) — 2160:1 17,8M 16,0AK — Total: 4 0-1-1 — 55.000

5

2,br.h.e Eridan -
Utopique Folie e Nelson de Vandel
Uppf: Fransk Uppfödare
Äg: Rorgemoen Henry, Norge
Mblå, guldf.midjeband, sömmar; guld
* C C **Björn Goop** (Henry Rorgemoen)

21: 4 0-1-1 17,8 55.000 — 20: 0 0-0-0

Eirik Höitomt	Bj	13/7-k	2140	**k**	19,7	– –	GDK	-
Björn Goop	J	27/7-1	9/1640	**0**	16,3ag	C C	28,57	200'
Henry Rorgemoen	Å	12/8-1	5/1640	**3**	16,3a	C C	25,33	50'
Johnny Takter	Å	1/9-1	2/1640	**5**	16,0ag	C C	14,63	100'
Björn Goop	S	15/9-1	5/2140	**2**	17,8g	C C	4,10	60'

Chansvärdering: 1-5-4-2

ATG

INFORMATION / PLATS

Vid färre än **sju definitivt startanmälda** hästar i loppet blir platsutdelningen **reducerad till ettan och tvåan**.

SVEALANDSTAK AB
Specialisten på ny- och omläggning av papptak

PREMIÄR FREDAG 1 OKTOBER

Dagens lunch i Travrestaurangen vardagar 11.30-14.00.

Buffé inkl salladsbord & måltidsdryck 110 kr.

Fri parkering inne på området.

Meny

Fredag 1 oktober
Wallenbergare med potatismos serveras med rödvinssky och gröna ärtor
Lax med romsås och kokt potatis
Efterrätt - Kaffe & tårta

Måndag 4 oktober
Pytt i panna med ägg och tärnade rödbetor
Stekt rödspätta med remouladsås med kokt potatis
Tisdag 5 oktober
Fläsk med löksås alt. bruna bönor och potatis
Kyckling i apelsin och dragonsås serveras med ris
Onsdag 6 oktober
Pasta Alfredo
Fiskgratäng med dill och citron serveras med potatis
Torsdag 7 oktober
Ärtsoppa och pannkakor serveras med sylt och grädde
Skånsk kalops med tärnade rödbetor och potatis
Fredag 8 oktober
Schnitzel med skysås och rostad potatis serveras med ärtor och ansjovis smör
Drösad fisk serveras med potatismos

Färjestad RESTAURANGEN

ATG TRIO / TVILLING / KOMB / VINNARE / PLATS

FÄRJESTAD // 15

2 — 2140 M VOLTSTART — START 18.42

3-åriga och äldre högst 9.000 kr. Körsvenskrav kat. 2. Körsvenner födda 031005 eller tidigare. 2140 m. Voltstart.Pris: 25.000-12.500-8.500-6.500-5.500-4.500-(2.000)-(2.000) kr.

ODDS	1	2	3	TRIO	TVILLING
TID	500 m	1000 m	1500 m	2000 m	Sista 500 m

1 LAREDO BOKO — 2140:1 — Total: 0 0-0-0

3,br.h.e Yarrah Boko -
Dakota Boko e Viking Kronos
Uppf: Boko Stables Holland BV, Nederländerna
Äg: Graaf Christer, Mickelsson L& Strand M
Blå, vit bröstband och blå ärmar; vit
Ö CC **Jorma Kontio** (Lasse Mickelsson)

21: 0 0-0-0 — 20: 0 0-0-0

Lasse Mickelsson	Ö	6/10-p	1/2160	p	31,3	– –		-
Lasse Mickelsson	Ö	9/9-k	3/2140	k	20,8	– –	gdk	-

2 FOSSENS WILMA — 2140:2 — Total: 0 0-0-0

3,br.s.e S.J.'s Caviar -
Matilda Mitj e Zoogin
Uppf: Wallberg Terry & Åsa
Äg: Wallberg Terry & Åsa
Beige, tvådelad svart ärm; beige
CC **Magnus Jakobsson**

21: 0 0-0-0 — 20: 0 0-0-0

Magnus Jakobsson	F	8/20-p	2/2160	p	29,5g	– –		-
Magnus Jakobsson	F	16/8-k	2/2140	k	19,9	– –	gdk	-

3 HYANNIS PORT (FR) — 2140:3 — 20,2L — Total: 3 0-0-0 — 2.854

4,br.v.e Jag de Bellouet -
Agneska e Quaker Jet
Uppf: Dubois J Etienne & Laroche Francoise
Äg: P & D Bronsman AB, Fjärås
***Grön**, gul ärm med svart revär;grön
CC **Björn Goop**

21: 2 0-0-0 20,2 2.854 — 20: 1 0-0-0

Cedric Parys	Fr	5/20-k	2000	k	18,4	– –	gdk	-
E Duperche	Fr	18/10-1	2750	d		– –	18,80	-
Noemie Hardy	Fr	10/1-3m	2875	6	20,2	– –	-	-
Yoann Lebourgeois	Fr	16/5-12m	2750	d		– –	-	-

4 C.S.VENDETTA* (AT) — 2140:4 — Total: 0 0-0-0

3,br.h.e Varenne -
Pink As e Diamond Way
Uppf: Steinbrecher Michael, Österrike
Äg: Steinbrecher Michael, Österrike
Blå, vit kil, gula ärmbindlar; vit
Hd CC **Peter Ingves** (Wilhelm Paal)

21: 0 0-0-0 — 20: 0 0-0-0

Wilhelm Paal	Hd	21/8-k	4/2140	k	19,0	– –	gdk	-

5 TRIPLE THOBO — 2140:5 — 20,7M — Total: 2 0-0-0 — 1.000

4,br.v.e Triton Sund -
Fritösen e Dell Ridge Image
Uppf: Stallfrid a Hof HB, Årsta
Äg: Stallfrid a Hof HB, Årsta
Svart, grönt bröstb. och sv triangel; sva
CC **Morgan Ivarsson** (Veronika Larsson)

21: 2 0-0-0 20,7 1.000 — 20: 0 0-0-0

Per Nilsson	F	10/19-p	1/2160	p	40,7	– –		-
Per C Johansson	F	10/19-p	1/2140	p	34,0g	– –		-
Morgan Ivarsson	F	21/6-k	6/2140	k	21,0g	– –	gdk	-
Morgan Ivarsson	F	9/8-6	10/2140	0	20,7g	CC	97,69	25'
Mikael J Andersson	F	23/8-2	5/2140	d	11g	CC	54,45	25'

6 GENERAL FLEX — 2140:6 — Total: 0 0-0-0

5,ljbr.v.e Federal Flex -
Hasses Igorlina e Igor Brick
Uppf: KB Monopol, Kumla
Äg: KB Monopol, Kumla
Svart, vitt axp,röda stj. och staplar; röd
CC **Mikael J Andersson**

21: 0 0-0-0 — 20: 0 0-0-0

Linus Kroon	Ö	9/18-p	1/2140	p	35,1g	– –		-
Mikael J Andersson	Ö	10/18-p	2/2180	p	31,1	– –		-
Linus Kroon	Ö	3/20-k	8/2140	k	22,6g	– –	gdk	-
Mikael J Andersson	Ö	16/9-k	2/2140n	k	22,0	– –	gdk1	-

7 LOKE LOVEBITE — 2140:7 — Total: 0 0-0-0

3,br.h.e A Mysterious Love -
Eloise e Makhtoub Jet
Uppf: Stall Skogshyddan HB, Ransäter
Äg: Stall Skogshyddan HB, Ransäter
Röd, svart axelsk,gula hästskor; svart
CC **Jan Silvén** (Conny H Andersson)

21: 0 0-0-0 — 20: 0 0-0-0

Morgan Ivarsson	F	5/10-p	3/2160	p	30,9	– –		-
Jan Silvén	F	23/8-k	2/2140	k	20,7	– –	gdk	-

8 IBRAHIMOVIC SISU — 2140:8 — 18,4M — Total: 2 0-1-0 — 8.000

3,svbr.h.e Ready Cash -
Dear Abs e Muscles Yankee
Uppf: Sisyfos Breeders AB, Sigtuna
Äg: Frackstad Lantbruksaktiebolag
Svart, blå hängslen och vitt lo fält; vit
Mp CC **Magnus A Djuse** (Stefan P Pettersson)

21: 2 0-1-0 18,4 8.000 — 20: 0 0-0-0

Stefan P Pettersson	Mp	29/3-k	2/2140	k	20,0	– –	gdk	-
Magnus Jakobsson	L	5/8-5	10/2140	2	18,4g	CC	1,98	15'
Magnus A Djuse	Mp	23/8-8	7/2140	d	2g	CC	1,81	25'

9 LOVE HUNGRY MAN — 2140:9 — Total: 0 0-0-0

4,br.v.e Conny Nobell -
Girl's Got Rhythm e Smasher
Uppf: Larsson Johan, Kristinehamn
Äg: Larsson Johan, Kristinehamn
Svart, grönt axelp, vitt bröstband; sv
CC **Per Nilsson** (Per C Johansson)

21: 0 0-0-0 — 20: 0 0-0-0

Per Nilsson	F	23/8-k	1/2140	k	21,0	– –	gdk	-

10 FRATELLO (NO) — 2140:10 — 18,9M — Total: 5 0-0-0 — 8.000

5,sv.v.e Orlando Vici -
Thai Black Wonder e Fast Photo
Uppf: Stumberg Hilde Mari, Norge
Äg: Jörgensen-Arenander Helena, Töcksfors
Mörkblå, vit/röd sömmar; mblå
År CC **Magnus Teien Gundersen** (Jör He)

21: 3 0-0-0 18,9 7.000 — 20: 1 0-0-0 23,1 500

Olav Mikkelborg	F	10/19-1	6/2140	0	20,5	CC	16,23	25'
Olav Mikkelborg	År	6/20-8	6/2140	0	23,1g	CC	37,94	25'
Olav Mikkelborg	F	8/3-5	3/2140	7	19,4	CC	80,24	25'
Olav Mikkelborg	F	15/3-5	8/2140	6	18,9	CC	72,08	25'
Olav Mikkelborg	År	24/5-1	3/2140	0	21,9g	CC	31,56	20'

11 CATANIA — 2140:11 — 19,7M — Total: 2 0-0-0 — 4.500

3,br.s.e Make it Happen -
M.T.Havana Girl e Varenne
Uppf: Stall andelshästen CV KB, Tösse
Äg: Stall Mahony AB (Mahony Paw)
Mblå, vitt axelp och diag.ränder; mblå
År CC **Paw Mahony**

21: 2 0-0-0 19,7 4.500 — 20: 0 0-0-0

Paw Mahony	F	26/10-p	2/2160	p	32,2	– –		-
Paw Mahony	År	18/4-k	1/2140	k	20,2	– –	gdk	-
Paw Mahony	År	11/6-7	2/2140	6	19,7	CC	16,58	20'
Paw Mahony	L	26/6-1	12/2140	0	20,5g	CC	46,26	20'

12 CANTINA V.W. — 2140:12 — Total: 1 0-0-0 — 500

4,br.s.e Raja Mirchi -
Klara e Rite On Line
Uppf: T.V.W. Consulting i Karlstad AB
Äg: T.V.W. Consulting i Karlstad AB
Vit, sv axelp och lodrätt fält,röd ärm; sv
CC **Tobias J Gustafsson** (Wol To)

21: 1 0-0-0 500 — 20: 0 0-0-0

Markus Niklasson	Hd	25/10-k	3/2140	k	20,7	– –	gdk	-
Markus Niklasson	Hd	21/6-2	9/2140	d	10g	CC	56,76	25'

Chansvärdering: 8-3-2-4

Färjestads Rid & Trav AB

Specialistkompetens i hästens sjukdomar.

Operationssal, direktdigital röntgen, nytt gastroskop, ny modern tandutrustning, ridhus.

Overground endoskopi, eget labb = snabba provsvar, shockwave-behandling, IRAP, hovslagare 1-2 dagar/vecka.

Välkomna till oss!

Värmlands HÄSTSJUKHUS

Öppettider mån-fre 8-17, samt öppet flera kvällar i veckan till 20.00.
Filial i Årjäng på måndagar, möjlighet till hem-besök. Filial i Åmål torsdagar.

Telefon 054-21 98 89
www.varmlandshastsjukhus.se

ATG

TRIO / TVILLING / KOMB / VINNARE / PLATS

FÄRJESTAD // 15 — E3 Bonus - Treåringslopp

3 — 2140 M AUTOSTART — START 19.05

3-åriga och äldre högst 75.000 kr som kvarstår efter fjärde insatsen. Körsvenskrav kat. 2. Körsvenner födda 031005 eller tidigare. 2140 m. Autostart. 12 startande.Pris: 40.000-20.000-15.000-10.500-7.000-5.500-5.000-5.000 (8 priser) E3 Travlopp AB:s minnespris till segrande hästs ägare, tränare, körsven samt hästskötare.

ODDS	1	2	3	TRIO	TVILLING
TID	500 m	1000 m	1500 m	2000 m	Sista 500 m

1 MOGAS BALLERINA — 2140:1 — 15,7AM — 17,5M — Total: 12 0-0-1 — 59.500

3,br.s.e Beer Summit - Mogas Sara e Victory Party
21: 10 0-0-0 15,7a 37.000 — 20: 2 0-0-1 22.500
Uppf: Stall Fly me Home HB, Almunge
Äg: Stall Fly me Home HB, Almunge
Svart, vitt axp,röda stj. och staplar; röd
L CC **Mikael J Andersson** (Kerstin Hell)

Mikael J Andersson	Ö	15/7-3	2/2160	0	19,8g	¢¢	56,25	40'
Eva Lundahl	Vi	29/7-4	2/2140	8	19,9	¢c	14,33	40'
Kerstin Hell	Ro	16/8-8	7/2140	7	18,3	cc	83,39	40'
Petter Karlsson	Vi	24/8-8	7/1620	d	9ag	cc	38,59	20'
Kerstin Hell	Vi	25/9-2	7/2140	7	18,1	c¢	33,49	40'

2 FUEL JETTISON — 2140:2 — 15,1AM — 16,5M — Total: 12 0-1-0 — 57.000

3,br.s.e Scarlet Knight - Stirling Cheer e Yankee Glide
21: 12 0-1-0 15,1a 57.000 — 20: 0 0-0-0
Uppf: Stefan T.Z. Melander HB, Enköping
Äg: Stall T.Z. (Melander Stefan)
***Mblå**, gul/vita axelklaffar; mblå
S CC **Jorma Kontio** (Stefan Melander)

Jorma Kontio	S	30/7-1	2/2140	2	17,0	¢c	26,32	60'
Jorma Kontio	S	9/8-5	8/2140	d	12ag	¢c	93,01	60'
Per Lennartsson	S	18/8-12	8/2140	0	15,1a	¢c	116,72	60'
Rikard N Skoglund	Ö	31/8-4	9/2100	8	18,2ag	c¢	76,22	40'
Jorma Kontio	S	22/9-6	6/2140	d	10ag	¢c	57,68	60'

3 READY FOR PARTY — 2140:3 — 15,8M — Total: 4 2-0-0 — 57.300

3,br.h.e Muscle Hill - Fleetfoot Hanover e Andover Hall
21: 4 2-0-0 57.300 — 20: 0 0-0-0
Uppf: Skeie Stable AS, Norge
Äg: Walter-Mommert Karin, Tyskland
Mörkblå, vit/gul hängslen; mörkblå
J CC **Conrad Lugauer**

Conrad Lugauer	J	21/4-k	1/2160	k	21,2g	– –	gdk	-
Conrad Lugauer	Hd	24/5-2	4/2140	1	16,6g	cc	2,67	25'
Conrad Lugauer	J	8/6-10	5/2140	0	21,9g	cc	1,89	30'
Conrad Lugauer	J	20/7-8	4/2140	4	15,8g	cc	3,39	30'
Conrad Lugauer	Hd	6/9-3	1/2640	1	17,3	c¢	1,89	25'

4 MAEL — 2140:4 — 15,9AM — 16,9M — Total: 3 0-2-0 — 51.500

3,ljbr.v.e Explosive Matter - Beat the Bet e S.J.'s Photo
21: 3 0-2-0 15,9a 51.500 — 20: 0 0-0-0
Uppf: Onkel Invest Oy, Finland
Äg: Onkel Invest Oy, Finland
Mblå, guldf.midjeband, sömmar; guld
CC **Björn Goop**

Torbjörn Jansson	S	31/3-k	6/2140	k	d12g	– –	ejg	-
Björn Goop	F	12/4-k	4/2140	k	18,9g	– –	gdk	-
Björn Goop	F	16/8-1	1/2140	4	15,9a	cc	5,89	25'
Carl Johan Jepson	Å	1/9-4	1/2140	2	16,9	cc	5,58	50'
Björn Goop	Ax	16/9-5	8/2140	2	17,1	cc	7,69	40'

5 GLOBAL CREATION — 2140:5 — 16,1M — Total: 2 1-1-0 — 65.000

3,br.s.e Southwind Frank - Refuse to Lose e Conway Hall
21: 2 1-1-0 65.000 — 20: 0 0-0-0
Uppf: Global Farm AB, Nacka Strand
Äg: AB YBENA, Aneby
Svart, vit/röda axelklaffar; svart
Hd CC **Johan Untersteiner** (Peter Untersteiner)

Peter Untersteiner	Hd	31/5-k	7/2140	k	17,2	– –	gdk	-
Johan Untersteiner	Å	9/9-8	5/2140	2	16,1	cc	2,26	30'
Johan Untersteiner	Å	22/9-1	2/2140	1	17,4	cc	1,89	50'

6 LADY SILVER — 2140:6 — 14,4AM — 16,7M — Total: 9 0-0-2 — 70.400

3,br.s.e S.J.'s Caviar - Rania e Viking Kronos
21: 8 0-0-2 14,4a 64.000 — 20: 1 0-0-0 6.400
Uppf: Stall ROHERO KB & Westholm Jörgen
Äg: Team Westholm AB, Sala
Svart, vitt bröstb, gröna ärmar; grön
Ro CC **Jörgen Westholm**

Jörgen Westholm	E	1/6-4	10/2140	3	16,7	c¢	26,50	40'
Jörgen Westholm	Ro	11/6-2	4/2140	0	16,0a	c¢	17,70	30'
Jörgen Westholm	Ro	16/8-8	9/2140	4	18,0	cc	28,90	40'
Jörgen Westholm	G	9/9-2	4/2140	8	17,1g	¢¢	35,65	40'
Jörgen Westholm	S	22/9-6	3/2140	3	14,4a	¢¢	24,59	60'

7 ASCENSION — 2140:7 — 15,2AM — 16,1M — Total: 6 0-1-1 — 62.900

3,br.s.e Canepa Hanover - Prada Hall e Andover Hall
21: 6 0-1-1 15,2a 62.900 — 20: 0 0-0-0
Uppf: Stefan T.Z. Melander HB, Enköping
Äg: Stall T.Z. (Melander Stefan)
***Mblå**, gul/vita axelklaffar; mblå
S CC **Magnus A Djuse** (Stefan Melander)

Magnus A Djuse	S	26/7-1	5/2140	3	16,1	cc	48,10	40'
Magnus A Djuse	S	9/8-1	10/2140	5	16,9	cc	8,77	60'
Magnus A Djuse	S	25/8-3	3/2140	2	17,3	cc	6,14	60'
Per Lennartsson	S	1/9-3	2/2140	6	15,2a	cc	66,52	60'
Per Lennartsson	S	15/9-9	1/2140	0	15,6a	¢c	68,90	100'

8 TORUK MAKTO — 2140:8 — 15,5AM — 16,9M — Total: 8 0-1-1 — 67.000

3,fux.s.e Allstar Hall - Aredrose e Tap In
21: 8 0-1-1 15,5a 67.000 — 20: 0 0-0-0
Uppf: Riedl Maria, Eskilstuna
Äg: HB Stall Mobacken, Segmon
Röd, svart axelsk,gula hästskor; svart
CC **Jan Silvén** (Jörgen Nordquist)

Jan Silvén	Åm	19/7-5	9/2080	2	18,4	cc	17,28	40'
Jan Silvén	F	9/8-7	4/2140	7	16,0a	cc	27,03	40'
Jan Silvén	Åm	27/8-1	2/2080	7	20,7g	cc	8,25	40'
Jan Silvén	F	6/9-9	3/2140	4	17,5g	cc	32,63	40'
Jan Silvén	Åm	20/9-5	2/2080	4	15,5a	cc	53,82	40'

Chansvärdering: 3-5-4-6

Bilprovstart efter defilering och vanlig provstart.

Oktoberfest

Kom och sjung "ein bisschen frieden" med oss på Oktoberfesten.

Lördag 30 oktober

V65-tävlingar med tyrolerafton i travrestaurangen. Första start 18:30.

Tyrolerbuffé, tävlingar, DJ och mycket mer...

Herzlich willkommen!

Boka din plats via ftrav.se

Konferencier
FREDDA SKOOG

Färjestad RESTAURANGEN

V64 ATG — 1

TRIO / TVILLING / KOMB / VINNARE / PLATS

FÄRJESTAD // 15

4 — 1640 M AUTOSTART — START 19.30

3-åriga och äldre 560.001 - 2.000.000 kr. Körsvenskrav kat. 2. Körsvenner födda 031005 eller tidigare. 1640 m. Autostart. 12 startande.Pris: 60.000-30.000-17.000-13.000-10.000-(6.000)-(4.500) kr.

ODDS	1	2	3	TRIO	TVILLING
TID	500 m	1000 m	1500 m	2000 m	Sista 500 m

VIKENS FINGERPRINT — 1640:1 — 11,3AM 13,6M *12,2AK — Total: 57 14-12-7 — 1.643.506

1 6,mbr.s.e Prodigious -
21: 9 1-1-0 11,3a 282.006 20: 15 2-3-4 12,6a 339.500
Primadonna Tuna e Viking Kronos
Uppf: Fellbrandt Mikael, Axvall
Äg: Firma M F P Trading, Axvall
*Blå/gul fyrdel, blå ärm, gul ärmb; gul
Ax C C **Oskar J Andersson** (Mikael Fellbrandt)

Alexis Prat	V	2/4-3	2850	d	-	– –	48,00	-
D Bertrand	Fr	2/5-1	2150	1	13,3a	– –	3,80	-
Alexis Prat	V	18/5-6	2100	2	11,3a	– –	7,60	-
Björn Goop	Ax	30/8-8	4/2140	0	16,8ag	C C	5,73	60'
Johan L Sundgren	Å	15/9-5	3/1640	0	14,3a	¢ C	14,03	100'

PASTOR POWER — 1640:2 — 11,2AK *13,2M — Total: 47 11-8-5 — 1.877.000

2 7,mbr.v.e Pastor Stephen -
21: 2 0-0-0 13,3a 26.000 20: 17 2-3-1 11,2a 742.500
Tobina Pazzione e J.R.Broline
Uppf: Svensson Roger, Lyckeby
Äg: F:a R Svenssons Måleri & Bostadsren.
Mblå, vitt bröstband och röda fält; mblå
Hd C C **Victor Rosleff** (Magnus Pettersson)

Peter Untersteiner	J	9/20-12	2/2140	0	14,9a	¢ ¢	2,93	100'
Peter Untersteiner	Å*	10/10-11	6/2640	0	12,6a	¢ ¢	53,84	500'
Matthieu Abrivard	V	26/11-2	2700	d	-	– –	7,40	-
Victor Rosleff	Ax	30/8-8	2/2140	4	13,3a	¢ ¢	24,33	60'
Victor Rosleff	Å	15/9-6	11/2640	4	13,6a	¢ ¢	53,58	60'

RED BAR* (NO) — 1640:3 — *10,9AK 12,5M — Total: 69 20-6-12 — 1.351.679

3 8,fux.h.e Revenue -
21: 12 3-2-2 10,9a 403.034 20: 22 9-0-2 11,5a 411.489
Be my Lioness e Cigar Bar
Uppf: Norsk Uppfödare
Äg: Stall Red Bar, Norge
Svart, vit och orange; vit
* C C **Erlend Rennesvik** (Lun An)

Åsbjörn Tengsareid	Mo	3/7-6	1640	1	10,9a	– –	2,00	-
Åsbjörn Tengsareid	Ja	11/7-9	2100	1	12,3a	– –	2,60	-
Åsbjörn Tengsareid	Br	31/7-8	2600	0	15,2a	– –	8,40	-
Erlend Rennesvik	Bj	10/8-7	2100	6	14,0a	– –	9,60	-
Åsbjörn Tengsareid	F*	18/9-5	10/1640	7	11,6a	C C	19,53	125'

RAPIDO VA BENE* (NO) — 1640:4 — 11,2AK 13,9M — Total: 137 15-20-7 — 1.479.086

4 12,br.v.e Ganymede -
21: 14 0-1-2 11,2a 67.446 20: 18 0-0-1 12,6a 36.190
Iza Rags e Yankee Renegade
Uppf: Fölstad Unni, Norge
Äg: Stall Decoy, Norge
Svart, vitt axp,röda stj. och staplar; röd
* C C **Mikael J Andersson** (Tom Forkerud)

Mikael J Andersson	Ar	9/7-8	1/1700	4	13,3a	C C	55,66	70'
Benedicte Björnstad	Br	30/7-3	1609	0	13,5a	– –	37,00	-
Mikael J Andersson	F	23/8-8	9/2140	5	12,6a	C C	85,27	50'
Micael Lindblom	Ö	9/9-7	8/2100	5	14,4a	C C	8,75	10'
Paw Mahony	Ar	26/9-7	2/2180	8	14,5g	C C	12,28	10'

SIR HENRY P.HILL — 1640:5 — 11,5AK 12,9L — Total: 80 14-11-7 — 1.862.802

5 8,br.h.e Juliano Star -
21: 8 0-1-2 11,8a 199.302 20: 16 5-1-0 11,5a 673.500
Sex and the City e Varenne
Uppf: Possible Horse's AB, Stöde
Äg: GrytX HB, Avesta
Svart, vitt bröstb, gröna ärmar; grön
Ro C C **Jörgen Westholm**

Jörgen Westholm	Ro	27/2-4	2/2180	2	13,8	C C	3,49	100'
Rikard N Skoglund	Ax*	13/3-11	11/2140	d	uag	¢ ¢	36,14	150'
Rikard N Skoglund	Ro*	4/4-11	8/2640	5	14,4a	¢ ¢	26,10	150'
Gabriele Gelormini	Fr	3/6-8	2600	3	14,3a	– –	8,80	-
Gabriele Gelormini	V	12/6-4	2850	5	13,7	– –	7,60	-

UP TO ME — 1640:6 — 12,1AK 14,0M — Total: 54 8-9-6 — 1.090.100

6 6,mbr.s.e Up Front Larry -
21: 16 2-2-1 12,1a 236.200 20: 16 2-3-3 12,3a 247.200
Jagmi e Jag de Bellouet
Uppf: Olofsson Ronny & Vanja
Äg: Stall Upp till oss
Svart, orange fält, axelkl. och ärmb.; sv
S C C **Claes Sjöström**

Emilia Leo	Ax	25/7-9m	8/2140	4	15,9ag	¢ ¢	5,72	100'
Anna Erixon	F	16/8-7m	1/2140	3	15,7a	¢ ¢	9,21	60'
Claes Sjöström	S	1/9-2	1/1640	6	12,9ag	¢ ¢	19,09	60'
Mats E Djuse	B	8/9-7	8/2140	6	13,8a	¢ C	26,74	60'
Claes Sjöström	Ö	16/9-9	2/2100n	6	15,2a	¢ C	45,90	35'

SEISMIC WAVE (US) — 1640:7 — *08,5AAK — Total: 31 15-4-2 — 1.925.626

7 6,mbr.v.e Explosive Matter -
21: 5 1-1-1 10,4a 383.471 20: 7 5-0-0 10,5a 710.500
Vanity Plates e Conway Hall
Uppf: Dey Margaret, Ryder C & Wernick M, USA
Äg: Stall Dalhem
*Svart, orange fält och ärmbindel; sva
S C C **Björn Goop** (Timo Nurmos)

Björn Goop	Ö*	1/5-6	5/2100	1	12,8a	¢ ¢	1,45	125'
Claes Sjöström	S	12/5-10	8/1640	2	10,4a	¢ ¢	6,34	100'
Claes Sjöström	S	30/5-7	3/1609	7	10,7a	¢ ¢	3,26	250'
Hannu Torvinen	Ko	19/6-10	2100	3	11,8a	– –	8,10	-
Hannu Torvinen	Mk	18/7-10	1609	d	0ag	– –	12,40	-

SUPER WAR HORSE — 1640:8 — 10,4AK 12,0K — Total: 34 8-13-4 — 1.908.658

8 7,fux.h.e Super Photo Kosmos -
21: 2 1-0-0 12,6a 24.412 20: 4 2-1-1 11,8a 60.946
Poison Valley e Lindy Lane
Uppf: Martina Vincenzo, Italien
Äg: Martina Vincenzo, Italien
Mörkblå, vita romber; vit
Hd C C **Kevin Oscarsson** (Jerry Riordan)

Andrea Farolfi	Tu	9/20-5	1600	1	11,8a	– –	1,30	-
Andrea Farolfi	I	9/20-5	1640	1	14,0a	– –	1,10	-
Andrea Farolfi	Bl	15/10-5	1660	3	13,9a	– –	1,40	-
Andrea Farolfi	I	28/2-3	1600	1	12,6a	– –	2,10	-
Kevin Oscarsson	Hd	20/9-9	4/2140	0	12,6a	¢ ¢	22,99	125'

ADDE S.H. — 1640:9 — 10,8AM *13,9M 10,9AK — Total: 48 9-7-5 — 1.467.200

9 6,br.v.e Nu Pagadi -
21: 9 3-1-0 10,9a 343.000 20: 16 3-4-0 10,8a 547.200
Fast Allegro e Fast Photo
Uppf: Bendz Eril, Växjö
Äg: Sikroma Horse AB, Växjö
Svart, vit/röda axelklaffar; svart
Hd C C **Johan Untersteiner** (Peter Untersteiner)

Peter Untersteiner	Kr*	27/6-5	8/2140	4	13,2a	¢ ¢	6,75	125'
Johan Untersteiner	Ax*	24/7-5	11/1640	1	11,2a	¢ ¢	7,31	125'
Johan Untersteiner	Å*	14/8-9	7/2140	7	12,6a	¢ ¢	19,56	250'
Sören Boel	Hd	6/9-8	11/2140	5	13,3ag	¢ ¢	8,31	75'
Sören Boel	F*	18/9-5	6/1640	1	11,1a	¢ ¢	8,54	125'

HIGH GLIDER* (US) — 1640:10 — 11,6AK 14,5M — Total: 44 9-10-8 — 1.287.042

10 7,br.h.e Yankee Glide -
21: 8 0-3-1 12,5a 54.996 20: 5 0-1-1 12,6a 127.500
Highland Ridge e Tom Ridge
Uppf: Deo Volente Farms LLC, USA
Äg: Stall Hoppestad, Norge
Blå, röd krage, midjeband och sömmar; röd
* C C **Torbjörn Jansson** (Ole Björn Hoppestad)

Gunnar Austevoll	Åm	2/6-10	10/2080	6	12,6a	¢ ¢	197,07	60'
Gunnar Austevoll	Br	15/6-1	1609	2	12,5a	– –	5,10	-
Gunnar Austevoll	Ks	28/6-1	1700	2	13,4a	– –	1,70	-
Gunnar Austevoll	Sö	11/8-3	2160	2	14,8	– –	13,10	-
Åsbjörn Tengsareid	Är	2/9-4	2/2160	0	14,5	¢ C	13,18	22'

Chansvärdering: 7-3-9-5

KARLSTAD ByggAluminium Montage AB

Vi tillverkar, monterar och glasar Dörrar, Branddörrar, Fönster, Fasader, Solskydd och Glastak. Våra produkter i aluminium baseras på Sapa Byggsystem.

Fjärrviksvägen 6, Karlstad | Tel: 054-15 90 81 | www.kd-byggaluminium.se

Sleipner Värmland/Dal/Bohuslän bjuder till höstmöte måndag 1 november kl 19.00 i konferens Callit Färjestad.

Gäst är Svensk Travsports nye sportchef Robert Karlsson. Tag chansen att känna Robert på pulsen inför hans viktiga uppdrag för svensk travsport.

Alla välkomna, såväl medlemmar som icke medlemmar.
Mötet avslutas med en bit mat. För icke medlemmar till en kostnad av 100 kr.

Medlem i Sleipner blir du enkelt genom att betala medlemsavgift för 2022 med 250 kr via Bankgiro 894-1429 eller Swish 123 087 95 77
Skriv i meddelanderutan: Namn, Adress och Lokalavdelning

Föranmälan nödvändig, via mail till
maijarajala874@gmail.com senast 28 okt!

Välkommen hälsar Styrelsen

V64 ATG — 2

TRIO / TVILLING / KOMB / VINNARE / PLATS

Breeders' Crown

FÄRJESTAD // 15 — **Breeders' Crown Treåriga Ston**

5 — **2140 M AUTOSTART** — **START 19.52**

3-åriga ston startberättigade i Breeders' Crown. Körsvenskrav kat. 2. Körsvenner födda 031005 eller tidigare. 2140 m. Autostart. 12 startande. Pris: 110.000-55.000-32.000-19.000-12.500-10.000 (6 priser) Hederspris till segrande hästs ägare, tränare, körsven, uppfödare, hingstägare och hästskötare. Hederstäcke till segrande häst.

ODDS	1	2	3	TRIO	TVILLING
TID	500 m	1000 m	1500 m	2000 m	Sista 500 m

VALERAINE — 2140:1 — 13,2AM — *16,2M — Total: 9 2-2-2 — 189.500

1
3,mbr.s.e Varenne -
Loch Ness Broline e Andover Hall
Uppf: Nilsson Staffan B, Ramkvilla
Äg: Färgprodukter Plym & Co AB, Malmö
Mörkblå, vita romber; vit
Kr CC **Kevin Oscarsson** (Jim Oscarsson)

21: 9 2-2-2 13,2a 189.500 20: 0 0-0-0

Jim Oscarsson	Hd	8/7-4	4/2140	0	15,0a	CC	128,55		150'
Kevin Oscarsson	Ax	24/7-12	11/2140	3	15,0a	CC	42,16		50'
Kevin Oscarsson	Vg	22/8-3	1/2140	1	14,4a	CC	6,64		40'
Kevin Oscarsson	Ax	30/8-2	3/2640	6	15,5ag	CC	7,16		40'
Kevin Oscarsson	S	10/9-10	9/2140	3	13,2a	¢¢	74,23		150'

MOON ON BARODA — 2140:2 — 13,0AM — 17,1M — Total: 8 1-1-2 — 165.000

2
3,sv.s.e Orlando Vici -
Västerbo Smaragd e Credit Winner
Uppf: Martell Lena, Stånga
Äg: Björn & Ulla Sjöström HB, m fl
Svart, orange fält, axelkl. och ärmb.; sv
S CC **Claes Sjöström**

21: 8 1-1-2 13,0a 165.000 20: 0 0-0-0

Claes Sjöström	S	18/6-1	8/2140	1	16,2a	CC	6,90		60'
Claes Sjöström	S	20/7-6	4/2140	4	15,7a	CC	26,39		60'
Claes Sjöström	S	11/8-7	2/2140	3	14,5a	C¢	24,24		60'
Claes Sjöström	Ro	30/8-2	2/2140	5	15,7a	CC	54,16		60'
Claes Sjöström	S	10/9-2	2/2140	0	13,0a	C¢	160,20		150'

CHANTAL JET (IT) — 2140:3 — *14,1AK — *15,5K — 15,0AM — Total: 7 3-1-1 — 150.000

3
3,br.s.e Wishing Stone -
Pivieressa Jet e Credit Winner
Uppf: Az. Agr. Toniatti Giacometti, Italien
Äg: Frackstad Lantbruksaktiebolag
Beige, tvådelad svart ärm; beige
Mp CC **Magnus Jakobsson** (Stefan P Pettersson)

21: 3 2-0-0 14,1a 65.500 20: 4 1-1-1 84.500

Magnus Jakobsson	Å	28/10-1	6/1640	1	15,5	CC	10,78		50'
Kenneth Haugstad	S	25/11-4	1/1660	4	15,5	CC	10,61		100'
Magnus A Djuse	Kr	30/4-1	6/2140	1	15,1a	CC	11,47		40'
Magnus A Djuse	Hd	17/5-6	2/2140	0	15,0a	CC	25,42		110'
Magnus Jakobsson	Ax	16/9-2	11/1640	1	14,1a	CC	11,31		25'

FLORENCE IMA — 2140:4 — 12,5AK — *16,7M — 13,2AM — Total: 11 2-3-1 — 290.750

4
3,mbr.s.e Maharajah -
Along the Way U.S. e Andover Hall
Uppf: Alin Ingemar, Ljusdal
Äg: Kulturinvest I Sverige AB, Stockholm
Svart, blå hängslen och vitt lo fält; vit
S CC **Magnus A Djuse** (Mattias Djuse)

21: 11 2-3-1 12,5a 290.750 20: 0 0-0-0

Mattias Djuse	E	21/7-5	5/1640	1	12,7a	CC	2,90		40'
Magnus A Djuse	Ro	6/8-8	1/1640	2	12,6a	C¢	2,36		100'
Magnus A Djuse	G	21/8-10	4/1640	6	12,5a	C¢	14,93		975'
Magnus A Djuse	S	10/9-12	7/2140	0	13,6a	C¢	12,14		150'
Magnus A Djuse	Sä	21/9-5	7/2140	2	13,5a	CC	19,62		110'

AD ASTRA — 2140:5 — 15,2AM — 17,1M — Total: 5 2-0-0 — 98.000

5
3,svbr.s.e Broadway Hall -
Terra Wise e Self Possessed
Uppf: Lisa och Victor AB, Nacka Strand
Äg: Bråxnäs Trav & Chaufförstjänst AB
Svart, grönt bröstb. och sv triangel; sva
CC **Morgan Ivarsson**

21: 5 2-0-0 15,2a 98.000 20: 0 0-0-0

Morgan Ivarsson	F	21/6-8	8/2140	5	17,1	CC	69,75		40'
Morgan Ivarsson	Ö	15/7-3	5/2140	1	17,2	CC	47,35		40'
Peter Ådefors	Ax	24/7-12	1/2140	6	15,2a	CC	37,25		50'
Morgan Ivarsson	F	9/8-7	2/2140	1	15,2a	CC	16,54		40'
Morgan Ivarsson	Ö	16/9-7	10/2100n	6	17,0a	CC	5,50		40'

ISABELLE CASH — 2140:6 — *12,9AM — *18,0M — Total: 5 4-0-0 — 255.500

6
3,mbr.s.e Ready Cash -
Xena Brick e Super Arnie
Uppf: Verrazzano AB & Stall Timo Nurmos AB
Äg: Verrazzano AB & Stall Timo Nurmos AB
Blå, silver axelparti och svart ärm; silv
S CC **Carl Johan Jepson** (Timo Nurmos)

21: 5 4-0-0 12,9a 255.500 20: 0 0-0-0

Carl Johan Jepson	Mp	28/6-6	4/2140	1	18,0	CC	2,66		25'
Claes Sjöström	Ö	14/8-2	1/2100	1	17,2a	CC	5,78		40'
Carl Johan Jepson	Ö	31/8-4	3/2100	1	15,1a	CC	2,87		40'
Carl Johan Jepson	S	10/9-12	9/2140	1	12,9a	CC	2,70		150'
Carl Johan Jepson	S	25/9-8	3/2140	d	uag	¢¢	5,44		1400'

ATHENA FACE — 2140:7 — 12,7AK — 15,5M — 14,3AM — Total: 8 2-3-0 — 182.000

7
3,ljbr.s.e Djali Boko -
Iona L.B. e Supergill
Uppf: Kolgjini Lutfi & Svensson Anna
Äg: Lutfi Kolgjini AB, Veberöd
Svart, vinrött/vitt axelsk, ärmb; sv
J CC **Adrian Kolgjini**

21: 8 2-3-0 12,7a 182.000 20: 0 0-0-0

Adrian Kolgjini	J	8/6-10	3/2140	1	16,8	CC	2,76		30'
Adrian Kolgjini	S	16/6-1	8/2140	2	14,3a	CC	16,26		100'
Adrian Kolgjini	Ax	23/7-6	3/1640	1	12,9a	CC	5,77		50'
Adrian Kolgjini	S	18/8-6	9/1640	5	12,7ag	C¢	10,84		150'
Adrian Kolgjini	S	10/9-1	12/2140	5	14,4a	CC	52,31		150'

GLOBAL CELEBRITY — 2140:8 — 12,3AK — 16,2M — 13,0AM — Total: 13 1-3-4 — 525.000

8
3,br.s.e Muscle Hill -
Trophy Stand e Garland Lobell
Uppf: Global Farm AB, Nacka Strand
Äg: Urban Nielsen AB, m fl
Svart, vita staplar; vit
S CC **Ulf Ohlsson** (Mattias Djuse)

21: 11 1-1-4 12,3a 495.000 20: 2 0-2-0 30.000

Magnus A Djuse	S	13/7-7	3/2140	4	14,8a	CC	14,22		60'
Mats E Djuse	Ro	6/8-8	11/1640	3	12,7a	¢¢	33,52		100'
Mats E Djuse	G	21/8-10	6/1640	3	12,3a	¢¢	65,93		975'
Mats E Djuse	S	10/9-2	12/2140	6	13,0a	¢¢	42,21		150'
Mats E Djuse	Sä	21/9-5	3/2140	0	uag	¢¢	10,65		110'

ITALY MEARAS — 2140:9 — *14,0AM — 16,6M — Total: 5 1-1-2 — 115.500

9
3,mbr.s.e Muscle Hill -
Pleasure Kronos e Varenne
Uppf: Snogarps Gård AB, Ystad
Äg: Campus-RPF, Belgien
***Vit**, röd lodrätt fält och blå ärm; vit
CC **Björn Goop**

21: 5 1-1-2 14,0a 115.500 20: 0 0-0-0

Björn Goop	Ax	24/6-5	12/2140	6	18,0	CC	9,46		40'
Björn Goop	F	9/8-5	9/2140	3	17,0	CC	5,97		40'
Björn Goop	F	23/8-1	12/2140	2	16,9	CC	3,24		40'
Björn Goop	Mp	13/9-2	8/2140	3	16,6	CC	3,39		40'
Björn Goop	S	22/9-6	2/2140	1	14,0a	¢¢	1,71		60'

MIRCI A'LIR — 2140:10 — 13,2AM — 16,8K — Total: 10 1-2-1 — 165.900

10
3,fux.s.e Raja Mirchi -
Love A'lir e Love You
Uppf: Stall A'lir KB, Söderhamn
Äg: Stall A'lir KB, Söderhamn
Svart, ; svart
Å CC **Robert Bergh**

21: 8 1-2-1 13,2a 159.000 20: 2 0-0-0 6.900

Per Lennartsson	Ax	24/7-12	5/2140	2	15,0a	C¢	25,06		50'
Rikard N Skoglund	S	11/8-4	1/2140	1	15,8a	C¢	8,20		60'
Rikard N Skoglund	S	1/9-9	11/2140	6	14,8a	C¢	42,78		100'
Robert Bergh	S	10/9-5	4/2140	4	13,2a	C¢	20,92		150'
Robert Bergh	Sä	21/9-5	4/2140	d	uag	C¢	5,59		110'

CHATTY KRONOS — 2140:11 — *13,9AM — 15,4K — Total: 12 3-1-4 — 407.500

11
3,ljbr.s.e Bold Eagle -
Will of a Woman e Muscles Yankee
Uppf: Allev. Kronos S.R.L. Soc Agr, Italien
Äg: Team Snyder AB, m fl
Svart, vit/röda axelklaffar; svart
Hd CC **Johan Untersteiner** (Jerry Riordan)

21: 9 2-0-3 13,9a 347.500 20: 3 1-1-1 60.000

Kevin Oscarsson	Hd	8/7-4	7/2140	1	13,9a	¢¢	20,80		150'
Kevin Oscarsson	Ax	25/7-8	2/2140	1	14,0a	¢¢	5,63		100'
Kevin Oscarsson	Ro	6/8-5	9/1640	3	14,3a	¢¢	4,35		100'
Kevin Oscarsson	G	21/8-10	10/1640	0	18,3ag	¢¢	8,79		975'
Kevin Oscarsson	S	10/9-1	1/2140	4	14,4a	¢¢	9,62		150'

BOUILLABAISSE — 2140:12 — 12,3AK — *15,7M — 12,9AM — Total: 8 3-1-1 — 343.000

12
3,ljbr.s.e Charly du Noyer -
Sahara Fairytale e Viking Kronos
Uppf: Biderman Kathrin & Rongione Marie
Äg: Stillwell Avenue AB, Handen
Mblå, grå axelparti och detaljer; mblå
Ro CC **Oskar J Andersson**

21: 8 3-1-1 12,3a 343.000 20: 0 0-0-0

Oskar J Andersson	E	20/6-8	5/2140	3	12,9a	CC	2,66		100'
Oskar J Andersson	F	3/7-8	12/2140	0	13,0a	CC	25,59		975'
Oskar J Andersson	Ro	6/8-5	1/1640	1	14,3a	C¢	3,34		100'
Oskar J Andersson	G	21/8-10	1/1640	4	12,3a	C¢	9,10		975'
Oskar J Andersson	S	10/9-10	2/2140	0	14,7a	C¢	5,26		150'

Chansvärdering: 6-4-11-3

Tävlingsregler Breeders' Crown:
Till semifinal går:
1. De sex främsta från varje deltävling
2. Övriga startberättigade hästar i startsummeordning
De 12 semifinalerna avgörs på Solvalla söndag 24 oktober.
Till final går:
1. De fyra främsta i varje semifinal

De fyra finalerna avgörs på Eskilstuna söndag 7 november.
För fullständig information se: www.breederscrown.se

CHAMPIONLIGA 2021

	Namn	Bana	St	1	2	3	Seg%	Inkört
1	**Carl Johan Jepson**	**F**	**120**	**19**	**14**	**13**	**15.8 %**	**2 303 500**
2	Björn Goop	F	105	18	17	11	17.1 %	2 086 400
3	Ulf Ohlsson	S	90	10	12	5	11.1 %	1 231 600
4	Jorma Kontio	S	72	10	10	6	13.9 %	613 300
5	Magnus Jakobsson	F	84	9	13	8	10.7 %	807 200
6	Rikard N Skoglund	S	48	8	2	3	16.7 %	586 600
7	André Eklundh	Å	40	7	8	4	17.5 %	504 400
8	Per Lennartsson	E	25	7	3	2	28 %	953 500
9	Jan Roar Mjölneröd		13	6	3	0	46.2 %	241 800
10	Ole Johan Östre	F	53	6	2	5	11.3 %	337 100

V64 ATG — 3

V4-1 | TRIO | TVILLING | KOMB | VINNARE | PLATS

Breeders' Crown

FÄRJESTAD // 15 — **Breeders' Crown Treåriga H/V**

6 — **2140 M AUTOSTART** — **START 20.14**

3-åriga hingstar och valacker startberättigade i Breeders' Crown. Körsvenskrav kat. 2. Körsvenner födda 031005 eller tidigare. 2140 m. Autostart. 12 startande. Pris: 110.000-55.000-32.000-19.000-12.500-10.000 (6 priser) Hederspris till segrande hästs ägare, tränare, körsven, uppfödare, hingstägare och hästskötare. Hederstäcke till segrande häst.

ODDS	1	2	3	TRIO	TVILLING
TID	500 m	1000 m	1500 m	2000 m	Sista 500 m

ALBACETE — 2140:1 — *14,3AM *15,7M — Total: 9 3-1-1 — 237.000

1
3,br.v.e Ready Cash - 21: 9 3-1-1 14,3a 237.000 20: 0 0-0-0
Divann e Supergill — Erik Adielsson S 11/6-3 2/2140 d 1ag c c 6,35 60'
Uppf: Transport Stable Sweden AB, Karlskoga — Ulf Ohlsson G 5/8-3 8/2640 3 15,5a c c 30,86 40'
Äg: KB Capulus Horses, Kullavik — Per Lennartsson F 23/8-7 3/2140 1 14,3a c c 1,70 40'
Svart, vita staplar; vit — Erik Adielsson S 1/9-10 2/2140 1 14,3a c c 3,56 100'
S c c **Ulf Ohlsson** (Svante Båth) — Erik Adielsson S 10/9-9 12/2640 d 10ag c c 15,11 150'

LORENZO BOKO — 2140:2 — 14,2AM 13,2K — Total: 14 2-1-2 — 205.500

2
3,ljbr.v.e Zola Boko - 21: 10 1-1-1 14,2a 129.500 20: 4 1-0-1 76.000
Texallia e Cantab Hall — André Eklundh Hd 30/7-5 2/2140 2 14,8a c c 64,83 40'
Uppf: Boko Stables Holland BV, Nederländerna — Magnus A Djuse S 11/8-7 4/2140 6 14,6a c c 12,19 60'
Äg: Eriksson Henrik, Östersund — Victor Rosleff Kr 26/8-2 8/2140 5 14,2a c c 43,23 40'
Svart, blå hängslen och vitt lo fält; vit — Victor Rosleff J 4/9-3 5/2140 1 14,5a c ¢ 3,10 50'
Hd c c **Magnus A Djuse** (Jerry Riordan) — Carl Johan Jepson F* 18/9-6 10/1640 5 13,2 c ¢ 13,28 110'

ARAMIS FACE — 2140:3 — 12,7AK *15,3M 14,5AM — Total: 8 3-2-0 — 183.500

3
3,ljbr.h.e Raja Mirchi - 21: 8 3-2-0 12,7a 183.500 20: 0 0-0-0
Top Notch Pellini e Donato Hanover — Stefan Persson Hd 13/4-5 6/2140 2 15,3a c c 1,50 40'
Uppf: Kolgjini Lutfi & Svensson Anna — Stefan Persson Hd 30/7-5 4/2140 4 15,1ag c c 7,15 40'
Äg: NYRA Holding AB, m fl — Stefan Persson Vg 22/8-4 9/1640 1 13,0a c c 3,00 30'
Svart, vinrött/vitt axelsk, ärmb; sv — Stefan Persson J 4/9-12 6/1640 2 12,7a c c 1,57 40'
J c c **Adrian Kolgjini** (Lars I Nilsson) — Stefan Persson Hd 20/9-4 7/2140 7 14,5a c c 5,95 40'

BABARIS — 2140:4 — 14,5AL 15,7M *14,7AM — Total: 13 1-2-1 — 152.800

4
3,mbr.v.e Quite Easy U.S. - 21: 13 1-2-1 14,5a 152.800 20: 0 0-0-0
Turbos Cherie e Turbo Sund — Torbjörn Jansson Ro 30/7-3 8/2140 2 15,7 c c 53,98 40'
Uppf: Eriksson Carina & Sven — Torbjörn Jansson Rä 7/8-5 1/2140 3 14,8a ¢ ¢ 8,10 40'
Äg: Easy KB, Uppsala — Torbjörn Jansson S 1/9-3 9/2140 1 14,7a ¢ ¢ 30,46 60'
Mblå, guldf.midjeband, sömmar; guld — Torbjörn Jansson S 10/9-7 9/2640 5 14,5a ¢ ¢ 79,29 150'
Rä c c **Björn Goop** (Hans R Strömberg) — Torbjörn Jansson Ro 27/9-4 5/2140 5 16,0ag ¢ ¢ 5,55 40'

NINEPOINTS LASSE — 2140:5 — *13,6AL *18,0M *14,4AM — Total: 9 3-0-2 — 269.000

5
3,br.h.e Uncle Lasse - 21: 8 3-0-1 13,6a 258.000 20: 1 0-0-1 11.000
Ninepoints Lucy e Spotlite Lobell — Jörgen Westholm Ö 3/6-7 4/2100 1 14,4a c ¢ 7,00 40'
Uppf: Johansson Bengt & Westholm Jörgen — Jörgen Westholm E 20/6-7 3/2140 0 uag ¢ ¢ 9,57 100'
Äg: Johansson Bengt, Sala — Jörgen Westholm Ro 30/8-2 1/2140 4 14,9ag ¢ c 30,37 60'
Svart, vitt bröstb, gröna ärmar; grön — Björn Goop S 10/9-11 11/2640 1 13,6a ¢ ¢ 17,09 150'
Ro c c **Jörgen Westholm** — Mika Forss S 25/9-10 9/2640 0 13,6a ¢ ¢ 25,30 2000'

SOURIRE FRÖ — 2140:6 — 12,9AM 15,0M — Total: 15 3-1-2 — 363.000

6
3,br.h.e Wishing Stone - 21: 15 3-1-2 12,9a 363.000 20: 0 0-0-0
Come and Smile e Zola Boko — Jan Henriksson Ax 23/7-8 1/2140 6 15,3 c c 5,09 100'
Uppf: Jönsson Anna, Karolina & Joel — Erik Adielsson Rä* 7/8-6 2/2640 4 15,6 ¢ ¢ 5,72 110'
Äg: Firma Roffe Plahn Entreprenad — Erik Adielsson G* 21/8-8 2/2140 1 13,0a ¢ ¢ 5,06 110'
Blå, röd krage, midjeband och sömmar; röd — Torbjörn Jansson S 10/9-6 2/2640 5 14,0a ¢ ¢ 22,56 150'
S c c **Torbjörn Jansson** (Ulrika Wällstedt) — Erik Adielsson S* 25/9-6 12/2140 4 12,9a ¢ ¢ 6,23 220'

IZOR SISU — 2140:7 — *13,1AM 15,3M — Total: 9 1-1-3 — 198.500

7
3,br.h.e Django Riff - 21: 9 1-1-3 13,1a 198.500 20: 0 0-0-0
Malin Sisu e Even Better Odds — Anders Eriksson E 29/6-4 12/2140 3 15,3 ¢ c 6,70 25'
Uppf: Sisyfos Breeders AB, Sigtuna — Anders Eriksson S 13/7-6 1/2140 4 15,7a ¢ c 27,52 60'
Äg: Stall Macapelli — Anders Eriksson G 5/8-3 7/2640 4 15,5a ¢ c 63,00 40'
Röd, mblå axp och lodr fält vit ärmb; mblå — Anders Eriksson Ö 31/8-5 2/2100 d 8ag ¢ c 8,55 40'
S c c **Anders Eriksson** (Pasi Aikio) — Örjan Kihlström S 15/9-8 4/2140 1 13,1a ¢ c 11,85 100'

ALL IN SOX* — 2140:8 — 14,0AM — Total: 6 2-2-1 — 107.024

8
3,mbr.h.e Ready Cash - 21: 6 2-2-1 14,0a 107.024 20: 0 0-0-0
Dicey Spicey e Broadway Hall — Magnus Teien Gun- F 21/6-6 6/2140 2 15,0a c c 1,74 25'
Uppf: Boholm Joakim & Mitchell Craig — Magnus Teien Gun- E 13/7-4 9/2140 1 15,3a c c 3,34 40'
Äg: Sandbäk Arne Jr, Norge — Magnus Teien Gun- Ax 23/7-3 3/2140 6 15,7a c c 3,51 50'
Mörkblå, vit/röd sömmar; mblå — Magnus Teien Gun- År 6/8-3 4/2140 2 15,0a c c 1,68 40'
* c c **Magnus Teien Gundersen** (Gun GV) — Magnus Teien Gun- Å 15/9-3 3/2140 3 14,0a c c 6,91 50'

INDY ROCK — 2140:9 — 13,1AL *15,5M *15,7AM — Total: 7 4-1-0 — 742.000

9
3,br.v.e Readly Express - 21: 7 4-1-0 13,1a 742.000 20: 0 0-0-0
L.Dees Roccy e Credit Winner — Stefan Persson Kr 31/7-5 5/2160 1 15,5 c c 6,68 40'
Uppf: Martell Lena & Karlsson Lennart — Claes Sjöström Ö 14/8-7 3/2100 1 15,7a c c 1,81 40'
Äg: Verrazzano AB, Bjärred — Johan Untersteiner Ax 30/8-2 2/2640 1 14,8a c c 2,26 40'
Svart, vit/röda axelklaffar; svart — Johan Untersteiner S 10/9-9 8/2640 2 13,8ag ¢ ¢ 2,96 150'
Hd c c **Johan Untersteiner** — Johan Untersteiner S 25/9-10 7/2640 4 13,1a ¢ ¢ 12,69 2000'

L.A.BOKO — 2140:10 — 14,6AL *14,5M — Total: 5 2-1-0 — 92.500

10
3,br.h.e Readly Express - 21: 5 2-1-0 14,6a 92.500 20: 0 0-0-0
Beverly Boko e Kadabra — André Eklundh Ax 24/6-5 6/2140 1 16,4 c c 1,76 40'
Uppf: Boko Stables Holland BV, Nederländerna — André Eklundh Ax 16/7-2 7/2140 1 14,5 c c 1,64 25'
Äg: Y.N.W.A i Göteborg AB — André Eklundh Hd 30/7-6 2/2640 2 16,9 c c 1,31 25'
Vit, gråa hängslen,vitt axelparti; vit — André Eklundh Ax 30/8-2 5/2640 5 15,4a c c 3,14 40'
Å c c **André Eklundh** — André Eklundh S 10/9-7 1/2640 6 14,6a c ¢ 33,73 150'

CHIPPER KRONOS — 2140:11 — 12,3AM *15,7M — Total: 12 4-0-1 — 918.500

11
3,ljbr.v.e Southwind Frank - 21: 9 3-0-1 12,3a 746.000 20: 3 1-0-0 13,7a 172.500
Trendy Kronos e Love You — Per Lennartsson F 3/7-11 7/2140 5 12,3a c ¢ 39,58 975'
Uppf: Allev. Kronos S.R.L. Soc Agr, Italien — Erik Adielsson S 26/7-6 2/2640 1 14,0a c ¢ 11,56 200'
Äg: Caracolas AB (Båth Svante) — Erik Adielsson Ro 6/8-9 11/1640 4 12,6a c c 8,01 100'
Blå, vita ärmbindlar; vit — Erik Adielsson G 21/8-6 7/1640 0 12,3a ¢ ¢ 6,04 975'
S c c **Erik Adielsson** (Svante Båth) — Erik Adielsson S 10/9-8 1/2640 d uag c c 6,95 150'

CUBALIBRE JET (IT) — 2140:12 — 12,2AK 22,8M *14,1AM — Total: 7 2-0-2 — 243.500

12
3,mbr.h.e Trixton - 21: 7 2-0-2 12,2a 243.500 20: 0 0-0-0
Tequila Jet e Supergill — Wilhelm Paal J 29/6-1 11/2140 1 15,4a c c 7,80 30'
Uppf: Az. Agr. Toniatti Giacometti, Italien — Wilhelm Paal J 13/7-6 6/1640 3 12,2a c c 18,05 100'
Äg: Full Moon Stables — Wilhelm Paal J 27/7-8 6/1640 5 12,4a c c 26,52 700'
Blå, vit kil, gula ärmbindlar; vit — Wilhelm Paal S 11/8-1 1/2140 1 14,1a c c 3,53 125'
Hd c c **Peter Ingves** (Wilhelm Paal) — Wilhelm Paal Å 1/9-8 5/2140 d 8ag c c 12,18 100'

Chansvärdering: 6-5-2-9

Tävlingsregler Breeders' Crown:

Till semifinal går:
1. De sex främsta från varje deltävling
2. Övriga startberättigade hästar i startsummeordning

De 12 semifinalerna avgörs på Solvalla söndag 24 oktober.
Till final går:
1. De fyra främsta i varje semifinal

De fyra finalerna avgörs på Eskilstuna söndag 7 november.
För fullständig information se: www.breederscrown.se

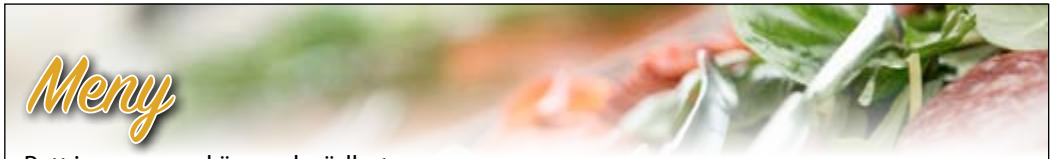

Pytt i panna med ägg och rödbetor
Sprödbakad lax fylld med purjokräm serveras med citronkräm och kokt potatis
Inkl. sallad, måltidsdryck, smör, bröd & kaffe 95 kr

Mat serveras från 15.30

Grillen öppnar 17.00 vid fint väder.
Vi har även mackor, kaffe, godis, fika och läsk. Vegetariskt alternativ finns.

STALLMÄSTARGÅRDEN copiad

V64 ATG — 4

V4-2 | TRIO | TVILLING | KOMB | VINNARE | PLATS

FÄRJESTAD // 15

7 — **2640 M VOLTSTART** — START 20.36

3-åriga och äldre 75.000 - 560.000 kr. Körsvenskrav kat. 2. Körsvenner födda 031005 eller tidigare. 2640 m. Tillägg 20 m vid vunna 230.001 krPris: 40.000-20.000-11.000-7.500-6.400-(5.400)-(2.000) kr.

ODDS	1	2	3	TRIO	TVILLING
TID	500 m	1000 m	1500 m	2000 m	Sista 500 m

1 CASH* (DE) — 2640:1 — 19,0L — *15,1AM — Total: 19 7-3-0 — 162.593

5,br.h.e Ready Cash - 21: 4 0-0-0 19,0 — 20: 9 7-1-0 19,3 151.395
Betsy Kievitshof e Andover Hall
Uppf: Gerrits Recycling Group BV, Holland
Äg: Holth Fredrik, Norge
Svart, vit och orange; vit
* C C **Erlend Rennesvik** (Kim Pedersen)

Erlend Rennesvik	Mo	27/12-5	2640	1	19,3	– –	2,40	-
Erlend Rennesvik	Mo	3/3-15	2140	d	0ag	– –	2,20	-
Erlend Rennesvik	Br	20/3-6	2100n	0	20,0ag	– –	2,00	-
Erlend Rennesvik	Le	10/4-4	3140n	0	19,0g	– –	1,70	-
Erlend Rennesvik	Mo	27/9-3	2140	0	17,7ag	– –	1,50	-

2 RED LOVE VICI* (NO) — 2640:2 — 16,5L — 14,7AL — Total: 42 6-2-6 — 216.142

6,fux.v.e Orlando Vici - 21: 11 3-0-0 16,5 84.126 — 20: 9 0-0-2 16,7 17.285
Tinita Love e Super News
Uppf: Norsk Uppfödare
Äg: Stall Hoppestad, Norge
Blå, röd krage, midjeband och sömmar; röd
* C C **Torbjörn Jansson** (Ole Björn Hoppestad)

Gunnar Austevoll	Sö	11/8-5	2140	0	16,8a	– –	40,70	-
Peter Ådefors	År	2/9-2	3/2660	7	16,8g	C C	124,21	20'
Helene Kolle	Mo	15/9-2	2140	1	17,7a	– –	16,30	-
Helene Kolle	Mo	15/9-6m	2140	d	0ag	– –	3,40	-
Lars Anvar Kolle	Mo	27/9-1	2140	1	15,2a	– –	3,00	-

3 HIGH ROLLER SOX — 2640:3 — 14,6M — 13,9AM — 16,7L — Total: 18 2-3-3 — 217.343

5,br.v.e Ready Cash - 21: 2 0-0-0 6.000 — 20: 11 1-3-3 14,6 160.843
Dicey Spicey e Broadway Hall
Uppf: Boholm Joakim & Mitchell Craig
Äg: Leif Bergwall AB, Glumslöv
***Orange**, vita stjärnor ärm; orange
C C **Per Nilsson**

Peter Untersteiner	Å	9/20-5	1/2640	3	15,0a	C ¢	11,72	60'
Paul Robertsson	J	13/10-10	1/2160	2	15,6g	C ¢	2,38	30'
Peter Untersteiner	J*	31/10-8	9/2140	7	15,0	C ¢	11,65	110'
Peter Untersteiner	Hd	6/5-4	12/2140	5	15,6a	C ¢	8,29	25'
Stefan Persson	Mp	24/5-4	2/2140	0	15,6a	C ¢	4,40	25'

4 SANDSJÖNS ARRAS — 2640:4 — 15,1M — 15,1AM — 15,6L — Total: 12 1-4-3 — 118.000

5,br.v.e Up and Quick - 21: 7 1-1-2 15,3 67.500 — 20: 5 0-3-1 15,1 50.500
Disneygirl e Ken Warkentin
Uppf: Sandsjögård HB, Lindome
Äg: Team Arras - Easy
Mörkblå, vit/gul hängslen; mörkblå
J C C **Conrad Lugauer**

Conrad Lugauer	J	8/6-7	1/2140	3	15,1a	C ¢	1,48	35'
Conrad Lugauer	Hd	28/6-11	2/2640	d	ug	C ¢	7,48	40'
Markus Waldmüller	J	13/7-5	3/2640	d	12g	C ¢	3,14	35'
Marc Elias	Å	15/9-2	1/2640	0	15,6	C ¢	15,73	30'
Marc Elias	J	24/9-5	6/2160	3	15,3	C ¢	19,21	30'

5 KOM LEIA — 2660:1 — 15,1M — 13,9AK — 15,8L — Total: 85 4-6-14 — 326.300

8,mbr.s.e Facts of Life - 21: 17 0-0-3 15,1 37.000 — 20: 23 1-3-3 15,8 84.000
Be Be Queen e Barbeque
Uppf: Svahn Gunnar & Kate
Äg: Svahn Gunnar & Kate
Svart, vitt axp,röda stj. och staplar; röd
C C **Mikael J Andersson**

Per Anders Thuresson	År	13/8-7	1/2140	d	12ag	¢ ¢	75,82	10'
Mikael J Andersson	År	20/8-9	3/2160	6	16,6	C C	30,07	10'
Mikael J Andersson	F	23/8-4	2/2140	6	14,6a	C C	80,22	30'
Andreas Andersson	Rä	4/9-10	1/2640	3	18,1a	C C	6,81	10'
Jesper Ljungeskog	År	26/9-1	4/2160	d	ug	C C	ejsp	10'

6 BARA DU CHENE — 2660:2 — 14,9M — 11,6AK — *15,6L — Total: 28 4-6-1 — 502.218

5,mbr.v.e Quarcio du Chene - 21: 12 4-1-0 14,9 372.550 — 20: 8 0-5-1 16,8 99.400
Bara Rita e Rite On Line
Uppf: Tranberga Jordbruks AB, Bara
Äg: Stall Flacking & Berg AB, Karlstad
Blå, silver axelparti och svart ärm; silv
C C **Carl Johan Jepson** (Bengt Berg)

Carl Johan Jepson	Mp*	5/6-9	9/1640	5	11,6a	C ¢	9,40	110'
Carl Johan Jepson	År*	17/7-9	7/2140	0	ua	C ¢	9,24	110'
Markus Linryd	Ö	14/8-9	1/2180	0	15,8	C C	6,35	35'
Carl Johan Jepson	F	6/9-6	10/2140	4	14,0a	C ¢	4,66	30'
Carl Johan Jepson	Mp	13/9-8	5/2160	2	14,9	C ¢	2,46	25'

7 GLOBAL UNESCO — 2660:3 — 14,7M — *14,4AM — *15,3L — Total: 28 8-0-1 — 326.600

7,ljbr.v.e S.J.'s Caviar - 21: 6 0-0-1 16,3 23.500 — 20: 5 1-0-0 15,4 32.400
Global Inspiration e Supergill
Uppf: Global Farm AB, Nacka Strand
Äg: Warpnäs Stall AB, Vålberg
Beige, tvådelad svart ärm; beige
C C **Magnus Jakobsson** (Berne Gustafsson)

Magnus Jakobsson	F	12/4-4	10/2140	0	16,3g	C C	15,60	30'
Per Nilsson	Åm	1/8-7	5/2880	4	16,5a	¢ ¢	7,19	50'
Per Nilsson	År	13/8-6	12/2140n	4	15,3ag	¢ ¢	1,94	10'
Peter Ådefors	År	2/9-8	11/2140	3	14,8a	¢ ¢	5,64	10'
Magnus Jakobsson	Ax	16/9-1	1/2660	4	16,6	¢ C	22,65	25'

8 STARO MERLIN — 2660:4 — 14,1M — 11,9AK — Total: 39 2-6-2 — 271.800

6,mbr.v.e Make it Happen - 21: 20 0-4-1 14,1 181.100 — 20: 7 0-1-0 17,6 28.200
Emma Gee San e Speedy Fly
Uppf: Nilsson Staffan B, Ramkvilla
Äg: Forsberg Carolina, m fl
Blå, vit bröstband och blå ärmar; vit
Ax C C **Jorma Kontio** (Carolina Forsberg)

Fredrik Claesson	Ax*	24/7-6	3/2140	4	14,1	¢ ¢	41,67	110'
Fredrik Claesson	Å	12/8-9	5/1640	0	12,7a	¢ ¢	17,86	40'
Fredrik Claesson	Å*	25/8-9	12/1640	7	12,6a	¢ ¢	110,88	110'
Jan Silvén	F	6/9-3	8/2140	2	13,9a	¢ ¢	6,63	30'
Viktor Malmrot	S	22/9-8	10/2140	5	15,4a	¢ ¢	8,64	40'

9 VIKENS BRUMMER — 2660:5 — 13,5K — 14,1AM — 14,8L — Total: 40 4-9-2 — 495.000

5,br.v.e Pastor Stephen - 21: 7 0-0-0 13,5 34.300 — 20: 19 3-4-1 13,7 286.500
Zyan Boko e Viking Kronos
Uppf: Fellbrandt Mikael, Axvall
Äg: Firma M F P Trading, Axvall
***Blå/gul fyrdel**, blå ärm, gul ärmb; gul
Ax C C **Oskar J Andersson** (Mikael Fellbrandt)

Magnus Jakobsson	Ö	1/7-1	8/1640	4	13,5	¢ C	23,29	25'
Ulf Ohlsson	Ö	15/7-7	5/3180	5	15,8	¢ ¢	20,51	60'
André Eklundh	Ax	25/7-4	1/2180	d	ug	¢ ¢	93,69	50'
Stefan Persson	Å	12/8-6	8/2140	7	15,2a	¢ C	91,97	40'
Magnus Jakobsson	Ö	31/8-10	1/2680	7	16,3	¢ ¢	15,43	60'

10 WILL I AM — 2660:6 — 14,0L — 12,1AK — Total: 38 3-6-7 — 541.300

5,br.h.e Scarlet Knight - 21: 10 2-1-2 14,0 186.000 — 20: 16 1-4-1 15,8 227.800
Mollie's Photo e S.J.'s Photo
Uppf: Veterinär D Söderberg AB, Uppsala
Äg: Stall Smashville
Blå/vit, diagonalt delad, revär; blå
Rä C C **Kajsa Frick** (Leif Witasp)

Kajsa Frick	År*	17/7-9	1/2140	7	13,3a	¢ C	28,82	110'
Kajsa Frick	Rä	7/8-11	1/2640	3	14,0	¢ C	40,81	300'
Lina Lekander	S	25/8-8	2/2640	0	16,4a	¢ C	12,97	60'
Kajsa Frick	Ro	17/9-8	1/2140	4	13,9a	¢ C	7,87	35'
Kajsa Frick	E	28/9-9	10/1640	4	12,1a	¢ C	27,54	35'

11 BILLIONS — 2660:7 — 11,8K — 10,8AK — 15,2L — Total: 18 1-3-2 — 528.900

4,br.h.e Father Patrick - 21: 8 0-1-1 15,2 74.400 — 20: 8 0-1-1 11,8 317.000
Star Bright Hill e Muscle Hill
Uppf: Väsjö Fastighets AB,m fl (Adielsson E)
Äg: Byggnadsfirma Häggström & Co AB
Mblå, guldf.midjeband, sömmar; guld
C C **Björn Goop**

Björn Goop	Vi*	14/7-6	2/1620	3	10,8a	¢ ¢	3,16	110'
Björn Goop	J	24/8-5	11/2640	0	14,1a	¢ ¢	94,80	200'
Björn Goop	F	6/9-6	8/2140	5	14,0a	¢ ¢	4,92	30'
Björn Goop	S	15/9-10	11/2140	0	13,0a	¢ ¢	19,39	60'
Carl Johan Jepson	Å	22/9-8	1/3160	6	15,2	¢ C	14,65	80'

12 ANDOVER HUDSON — 2660:8 — 14,5M — 13,1AK — 16,9L — Total: 46 4-7-3 — 292.200

7,svbr.v.e Andover Hall - 21: 7 0-1-0 17.100 — 20: 16 2-2-1 15,0 110.900
Lea Hudson e Jigs Rapido
Uppf: Ramnegård Rolf & Blomqvist Susanne
Äg: Ellingsson Camilla & Åberg Jimmy
Blå, vita ärmbindlar; vit
C C **Erik Adielsson** (Jimmy Åberg)

Peter Ådefors	F	17/5-7	4/2140	5	14,9a	C C	19,49	10'
Shkelzen Koka	F	31/5-1	14/2140	2	14,7a	C C	ejsp	25'
Kaj Widell	F	7/6-4	12/1640	0	13,1a	C C	116,56	30'
Kaj Widell	F	9/8-4	7/1640	d	12g	C C	29,13	25'
Per Nilsson	F	23/8-4	3/2140	0	15,7a	C C	71,37	30'

Chansvärdering: 6-10-11-1

V64 ATG — 5

DD-1 | V4-3 | V3-1

TRIO | TVILLING | KOMB | VINNARE | PLATS

Breeders' Crown

FÄRJESTAD // 15 — Breeders' Crown Fyraåriga H/V

8 — 2140 M AUTOSTART — START 20.56

4-åriga hingstar och valacker startberättigade i Breeders' Crown. Körsvenskrav kat. 2. Körsvenner födda 031005 eller tidigare. 2140 m. Autostart. 12 startande. Pris: 110.000-55.000-32.000-19.000-12.500-10.000 (6 priser) Hederspris till segrande hästs ägare, tränare, körsven, uppfödare, hingstägare och hästskötare. Hederstäcke till segrande häst.

ODDS	1	2	3	TRIO	TVILLING
TID	500 m	1000 m	1500 m	2000 m	Sista 500 m

STARO ON THE ROCKS — 2140:1 *11,2AK 18,0K 13,3AM — Total: 32 9-6-5 — 600.105

1

4,mbr.h.e Conway Hall -
21: 12 4-1-1 11,2a 278.711 20: 15 5-3-3 11,5a 266.616
Stunning Lindsey e Malabar Man
Uppf: Nilsson Staffan B, Ramkvilla
Äg: Göteborg Smart Repair Center AB
*Orange, svart axelp.stolpar och revär; or
Hd CC **Kevin Oscarsson** (Jerry Riordan)

Frode Hamre	Bj	23/6-3	1609	1	11,7a	– –	1,50		-
Frode Hamre	Ja	11/7-7	2100	3	13,3a	– –	2,00		-
Kevin Oscarsson	Ti	15/8-9	8/1609	1	11,2a	c¢	3,63		35'
Kevin Oscarsson	J	24/8-5	5/2640	0	14,5a	c¢	26,75		200'
Victor Rosleff	J	5/9-10	6/2140	0	13,7a	c¢	9,97		150'

COMAND — 2140:2 12,9AM 14,5M — Total: 23 4-5-3 — 458.900

2

4,br.v.e Jocose -
21: 10 1-2-0 12,9a 123.900 20: 13 3-3-3 13,2a 335.000
Pay Attention e Viking Kronos
Uppf: Menhammar Stuteri AB, Ekerö
Äg: Stall Rally
*Vit, svart rutig, orange ärmar; orange
Å CC **Erik Adielsson** (Robert Bergh)

Rikard N Skoglund	Å	12/8-8	1/2640	6	14,7	CC	11,24		40'
Rikard N Skoglund	J	24/8-10	6/2640	0	uag	¢¢	105,84		200'
Robert Bergh	Ö	31/8-10	2/2680	1	15,4	c¢	2,61		60'
Robert Bergh	S	8/9-8	1/2140	2	12,9a	c¢	7,60		60'
Robert Bergh	Mp	27/9-4	1/2140	2	14,5	c¢	1,42		30'

MAESTERAEMON (US) — 2140:3 09,6AAK 11,9AM — Total: 32 5-3-5 — 1.734.184

3

4,svbr.h.e Andover Hall -
21: 12 0-2-3 10,4a 616.000 20: 11 1-0-2 596.379
Angel Pie e Muscles Yankee
Uppf: Hanover Shoe Farms Inc, USA
Äg: SRF Stable
Svart, blå hängslen och vitt lo fält; vit
S CC **Magnus A Djuse** (Stefan Melander)

Magnus A Djuse	E	21/7-10	4/2640	3	14,0a	¢c	23,83		200'
Björn Goop	Mp	2/8-8	3/2140	6	13,3a	¢c	7,50		110'
Magnus A Djuse	Å	14/8-2	7/2140	7	14,1a	¢c	18,92		220'
Magnus A Djuse	B	27/8-5	7/2140	3	12,5a	¢¢	12,59		100'
Magnus A Djuse	G	9/9-6	4/1640	2	10,9a	¢¢	13,14		150'

TITAN YODA — 2140:4 *12,4AM *12,9M — Total: 15 8-2-1 — 577.000

4

4,mbr.v.e Ready Cash -
21: 8 5-2-0 12,4a 440.500 20: 7 3-0-1 13,5a 136.500
Kristall Tilly e Lindy Lane
Uppf: Lillprinsen HB, Sollentuna
Äg: Lillprinsen HB, Sollentuna
Svart, vita staplar; vit
S CC **Ulf Ohlsson** (Jennifer Persson)

Ulf Ohlsson	Kr*	27/6-8	12/2640	2	14,7	CC	4,83		110'
Ulf Ohlsson	Ö	15/7-9	11/2100	1	12,4a	CC	4,02		75'
Ulf Ohlsson	H*	31/7-10	5/2140	1	12,9	CC	2,51		110'
Ulf Ohlsson	J	24/8-11	2/2640	2	13,2a	CC	3,63		200'
Ulf Ohlsson	J	5/9-11	11/2640	0	12,8a	¢¢	29,41		2000'

HIGH FLYER* (NO) — 2140:5 *13,0AM *15,8M — Total: 15 5-5-1 — 1.320.140

5

4,br.h.e Bold Eagle -
21: 6 0-2-1 13,0a 309.793 20: 9 5-3-0 13,0a 1.010.347
Beverly B.R. e Donato Hanover
Uppf: Maske Tormod & Nor Trot KB
Äg: Holth Fredrik, Norge
Svart, vit och orange; vit
* CC **Erlend Rennesvik** (Kim Pedersen)

Erlend Rennesvik	Bj	13/6-7	2100	3	13,0a	– –	53,10		-
Erlend Rennesvik	Ja	9/7-3	1609	0	14,6ag	– –	3,30		-
Erlend Rennesvik	Bj	27/8-8	2600	2	14,8a	– –	11,40		-
Erlend Rennesvik	Bj	12/9-10	2600n	6	14,6a	– –	15,30		-
Erlend Rennesvik	Le	25/9-9	2140	2	13,6a	– –	5,20		-

BANDIDO GAR (IT) — 2140:6 *12,4AM *13,4M — Total: 22 7-1-2 — 595.800

6

4,br.h.e Maharajah -
21: 8 1-0-1 12,5a 72.000 20: 12 6-1-1 12,4a 521.000
Georgette Gar e Lemon Dra
Uppf: Allev. Garigliano S.R.L., Italien
Äg: Hägg Kjell, Grängesberg
Grå, blått axelp och hängsl,vit ärmb; blå
Ro CC **Kim Eriksson** (Susanne Richter)

Ole Johan Östre	F	7/6-8	1/2160	d	11g	c¢	7,41		100'
Jorma Kontio	Ax	23/7-11	1/2140	5	12,9a	CC	20,38		100'
Jorma Kontio	Mp	2/8-5	4/2160	1	13,4	CC	2,35		30'
Jorma Kontio	S	1/9-6	4/2140	5	14,5ag	CC	3,48		100'
Jorma Kontio	S	15/9-10	2/2140	3	12,5a	CC	4,24		60'

SAHARA JAEBURN* (FI) — 2140:7 11,6AM 16,7M — Total: 11 5-0-2 — 1.598.893

7

4,br.h.e Ready Cash -
21: 5 2-0-0 11,6a 347.217 20: 6 3-0-2 13,7a 1.251.676
El Angelic e Kadabra
Uppf: Huhti Petra, Finland
Äg: Huhti Petra, Finland
Blå, vit bröstband och blå ärmar; vit
S CC **Jorma Kontio** (Timo Nurmos)

Jorma Kontio	Mp	5/6-10	5/2140	7	11,6a	CC	23,00		250'
Jorma Kontio	E	21/7-10	5/2640	1	13,8a	¢¢	3,01		200'
Jorma Kontio	Ve	25/8-8	2620	1	15,7a	– –	1,20		-
Jorma Kontio	Ve	4/9-12	2620	7	14,1a	– –	2,90		-
Jorma Kontio	S	26/9-9	5/2140	5	12,6a	CC	7,94		200'

FURIES RAIN — 2140:8 11,9AK 15,4M 12,0AM — Total: 20 2-5-2 — 692.000

8

4,br.v.e Muscle Hill -
21: 8 0-1-0 11,9a 145.500 20: 11 1-4-2 13,1a 516.500
Alexia Ås e Conway Hall
Uppf: Lind-Holm Thomas, Danmark
Äg: Leif Bergwall AB, Glumslöv
*Orange, vita stjärnor ärm; orange
Hd CC **Johan Untersteiner** (Peter Untersteiner)

Peter Untersteiner	S	16/6-10	10/2140	7	12,0a	¢¢	118,01		400'
Johan Untersteiner	Hd	8/7-8	7/1609	5	11,9a	¢¢	43,26		100'
Johan Untersteiner	J	27/7-5	9/1640	4	12,5a	¢¢	15,16		80'
Johan Untersteiner	J	24/8-10	5/2640	4	13,8a	¢¢	39,41		200'
Sören Boel	J	5/9-10	12/2140	6	13,1a	¢¢	23,98		150'

MR MAH CAN — 2140:9 11,4AM 20,1M — Total: 24 9-4-2 — 1.306.000

9

4,fux.v.e Maharajah -
21: 10 5-1-1 11,4a 854.500 20: 12 4-3-0 13,9a 441.500
Canaka B.F. e Jobie Tempest
Uppf: P Sundströms Entreprenad AB, Kullavik
Äg: P Sundströms Entreprenad AB, Kullavik
Svart, ; svart
Å CC **Robert Bergh**

Rikard N Skoglund	Mp	5/6-10	1/2140	5	11,4a	c¢	5,29		250'
Per Lennartsson	S	16/6-10	3/2140	2	11,7a	c¢	5,18		400'
Rikard N Skoglund	Å	14/8-2	6/2140	1	13,4a	c¢	6,46		220'
Rikard N Skoglund	J	24/8-9	7/2640	d	uag	c¢	3,67		200'
Rikard N Skoglund	S	1/9-6	6/2140	1	12,8a	c¢	1,81		100'

HULKEN SISU — 2140:10 12,4AM 14,5M — Total: 24 4-4-4 — 604.315

10

4,br.h.e Readly Express -
21: 12 2-2-2 12,4a 282.815 20: 12 2-2-2 12,4a 321.500
Marionette e Donato Hanover
Uppf: Sisyfos Breeders AB, Sigtuna
Äg: Flaata Stable ApS, Danmark
Blå, silver axelparti och svart ärm; silv
* CC **Carl Johan Jepson** (Frode Hamre)

Åsbjörn Tengsareid	Ja	11/7-7	2100	1	12,4a	– –	6,00		-
Åsbjörn Tengsareid	Br	30/7-7	1609	d	0ag	– –	1,20		-
Åsbjörn Tengsareid	Ja	6/8-7	2100	1	14,3a	– –	1,60		-
Erik Adielsson	J	24/8-5	7/2640	3	13,3a	¢c	41,76		200'
Carl Johan Jepson	Å	15/9-7	1/3160	3	14,7	¢c	2,06		150'

CAPITAL GAIN C.C. — 2140:11 11,5AK 14,5L 13,1AM — Total: 19 2-4-3 — 360.300

11

4,mbr.v.e The Bank -
21: 9 1-3-1 11,5a 213.300 20: 10 1-1-2 13,7a 147.000
Tucson Yankee e Lindy Lane
Uppf: Carlberg Carin & Ljungberg Håkan
Äg: Stall Asagården HB & Rapp Rolf
Svart, sidofält i orange; svart
G CC **Oskar Kylin Blom**

Oskar Kylin Blom	G	15/6-10	5/3180	1	17,7	CC	6,91		35'
Oskar Kylin Blom	G	29/6-3	6/2640	2	14,5g	CC	2,18		25'
Oskar Kylin Blom	År*	17/7-6	2/1640	2	11,5a	CC	6,05		110'
Oskar Kylin Blom	Å*	14/8-6	9/2140	3	13,1a	¢¢	10,07		220'
Oskar Kylin Blom	J	24/8-6	8/2640	5	14,5ag	¢¢	20,23		200'

KUYT F.BOKO* — 2140:12 11,9AK 14,0L — Total: 19 4-4-2 — 1.794.937

12

4,mbr.h.e Conway Hall -
21: 7 1-1-0 12,5a 372.909 20: 9 0-3-2 11,9a 710.616
Gala dei Bessi e Yankee Glide
Uppf: Boko Stables Holland BV & Iwema S
Äg: Stable Why Not, Holland
Mblå, guldf.midjeband, sömmar; guld
* CC **Björn Goop** (Paul J P Hagoort)

André Bakker	Wo	11/6-3	2100	1	12,5a	– –	4,80		-
Micha Brouwer	En	7/7-2	2875	4	14,2	– –	29,00		-
Matthieu Abrivard	En	31/7-5	2150	0	13,7a	– –	47,20		-
Robin Bakker	J	24/8-6	4/2640	2	14,3a	¢¢	4,76		200'
Magnus A Djuse	J	5/9-11	8/2640	6	12,5a	¢¢	155,38		2000'

Chansvärdering: 4-7-3-6

Tävlingsregler Breeders' Crown:

Till semifinal går:
1. De sex främsta från varje deltävling
2. Övriga startberättigade hästar i startsummeordning
De 12 semifinalerna avgörs på Solvalla söndag 24 oktober.
Till final går:
1. De fyra främsta i varje semifinal

De fyra finalerna avgörs på Eskilstuna söndag 7 november.
För fullständig information se: www.breederscrown.se

V64 ATG — 6 — DD-2 / V4-4 / V3-2

TRIO / TVILLING / KOMB / VINNARE / PLATS

Breeders' Crown

FÄRJESTAD // 15 — **Breeders' Crown Fyraåriga Ston**

9 — **2140 M AUTOSTART** — **START 21.15**

4-åriga ston startberättigade i Breeders' Crown. Körsvenskrav kat. 2. Körsvenner födda 031005 eller tidigare. 2140 m. Autostart. 12 startande. Pris: 110.000-55.000-32.000-19.000-12.500-10.000 (6 priser) Hederspris till segrande hästs ägare, tränare, körsven, uppfödare, hingstägare och hästskötare. Hederstäcke till segrande häst.

ODDS	1	2	3	TRIO	TVILLING
TID	500 m	1000 m	1500 m	2000 m	Sista 500 m

1 HELLUVA AM — 2140:1 — 10,7AK — *12,1K — 13,3AM — Total: 27 8-5-3 — 637.400

4,br.s.e Readly Express - 21: 11 4-2-1 10,7a 373.000 20: 16 4-3-2 14,0a 264.400
Pin Kronos e Cantab Hall
Uppf: Am Bloodstock AB, Stockholm
Äg: Sharon Stable AB, Ludvika
Blå, vit bröstband och blå ärmar; vit
Ro CC **Jorma Kontio** (Pär P Johansson)

Jorma Kontio	S	29/5-4	11/1640	2	10,7a	¢¢	28,23		60'
Magnus A Djuse	S	16/6-3	1/1640	1	12,1	¢c	2,59		100'
Jorma Kontio	Hd	28/6-6	3/1609	0	13,9ag	¢¢	1,89		75'
Jorma Kontio	Ax	16/7-5	9/2640	2	13,7a	¢c	8,54		75'
Jorma Kontio	Ax	25/7-12	7/2640	0	14,1a	¢c	52,19		1200'

2 HALL OF AM — 2140:2 — 10,5AAK — *14,7M — *11,6AM — Total: 21 6-2-3 — 1.594.307

4,mbr.s.e Muscle Hill - 21: 8 4-1-0 11,6a 747.500 20: 7 0-0-2 13,9a 47.766
Hall of Face e Enjoy Lavec
Uppf: Am Bloodstock AB, Stockholm
Äg: Stall Courant AB, Stockholm
***Röd**, gul hästsko; röd
Mp CC **Magnus A Djuse** (Stefan P Pettersson)

Magnus A Djuse	Ax	6/6-6	9/2640	1	15,2a	¢¢	4,52		75'
Magnus A Djuse	Ax	16/7-7	3/2640	1	13,4a	¢¢	3,25		75'
Magnus A Djuse	Ax	25/7-12	2/2640	5	13,2a	¢¢	6,21		1200'
Magnus A Djuse	J	24/8-8	5/2140	1	11,6a	¢¢	2,16		100'
Magnus A Djuse	J	5/9-8	2/2140	4	12,1a	¢¢	2,09		1000'

3 HERA SISU — 2140:3 — 13,8AM — *15,6L — Total: 23 5-5-3 — 321.800

4,br.s.e The Bank - 21: 13 4-2-1 13,8a 181.800 20: 9 1-2-2 15,3a 127.500
Cilla Sisu e Cantab Hall
Uppf: Sisyfos Breeders AB, Sigtuna
Äg: Trä-Olle Fastighets AB, Hjälteby
Blå, silver axelparti och svart ärm; silv
Ax CC **Carl Johan Jepson** (Eric Martinsson)

Carl Johan Jepson	Ar	21/7-4	1/2500	1	15,6	¢¢	5,34		22'
Carl Johan Jepson	Åm	1/8-4	10/2080	1	15,8a	¢¢	4,90		50'
Claes Sjöström	Ö	14/8-5	9/2100	1	14,4a	¢¢	3,45		25'
Carl Johan Jepson	J	24/8-12	7/2140	6	14,1a	¢¢	44,18		100'
Carl Johan Jepson	Ar	2/9-7	1/2140	2	13,8a	¢¢	1,53		20'

4 BREIDABLIKS KAHLUA — 2140:4 — 12,4AK — *14,0M — 12,8AM — Total: 15 4-7-0 — 435.800

4,br.s.e From Above - 21: 13 4-5-0 12,4a 405.800 20: 2 0-2-0 30.000
Don't Cry e Pearsall Hanover
Uppf: Breidablik häst AB, Blentarp
Äg: Breidablik häst AB, Blentarp
Mörkblå, vit/gul hängslen; mörkblå
J CC **Conrad Lugauer**

Conrad Lugauer	Hd	8/7-2	9/2140	1	14,1a	¢¢	8,43		100'
Conrad Lugauer	Ax	16/7-8	6/2640	d	10ag	¢c	11,23		75'
Conrad Lugauer	J	24/8-8	11/2140	0	12,8a	¢¢	42,60		100'
Conrad Lugauer	Hd	6/9-6	7/1640	4	12,4ag	¢¢	7,57		30'
Conrad Lugauer	Kr	17/9-9	5/2140	1	14,0	¢¢	3,80		150'

5 GLOBAL BRILLIANCE — 2140:5 — 11,7AM — *16,3M — Total: 15 7-3-0 — 1.798.500

4,mbr.s.e S.J.'s Caviar - 21: 7 3-2-0 11,7a 1.323.500 20: 8 4-1-0 12,9a 475.000
Pledge Allegiance e Donato Hanover
Uppf: Global Farm AB, Nacka Strand
Äg: Don Corleone Trotting AB, Göteborg
***Röd**, vit/röd/vit hängsl och ärmbindel; röd
Ax CC **Erik Adielsson** (David Persson)

Ulf Ohlsson	Rä	26/6-10	4/2140	1	13,2a	cc	4,40		110'
Ulf Ohlsson	Ax	16/7-4	2/2640	1	14,3a	¢¢	2,28		75'
Ulf Ohlsson	Ax	25/7-12	1/2640	0	13,2a	¢¢	8,03		1200'
Ulf Ohlsson	J	24/8-12	4/2140	1	13,4a	¢¢	3,94		100'
Erik Adielsson	J	5/9-8	5/2140	2	11,7a	¢¢	13,10		1000'

6 GLOBAL BRED TO WIN* (NO) — 2140:6 — *11,5AK — *13,4M — Total: 15 12-1-0 — 2.232.716

4,br.s.e Bold Eagle - 21: 7 6-1-0 11,5a 1.741.550 20: 8 6-0-0 13,6a 491.167
First Eleven L. e Coktail Jet
Uppf: Global Farm AB, Nacka Strand
Äg: Sandbäk Arne Jr, Norge
Mörkblå, vit/röd sömmar; mblå
* CC **Magnus Teien Gundersen** (Gun GV)

Magnus Teien Gun-	Ja	29/6-2	1609	1	11,5a	– –	1,10		-
Magnus Teien Gun-	Ja	10/7-8	1609	1	11,5a	– –	1,40		-
Magnus Teien Gun-	Mp	2/8-9	9/2140	1	13,6a	cc	2,73		110'
Magnus Teien Gun-	Bj	27/8-3	2100	2	13,2a	– –	1,00		-
Magnus Teien Gun-	Bj	11/9-9	2100	1	13,7a	– –	1,90		-

7 FIFTY CENT PIECE (US) — 2140:7 — *09,9AAK — *12,4AM — Total: 26 11-6-2 — 3.415.854

4,br.s.e Muscle Hill - 21: 9 6-0-0 10,4a 2.086.500 20: 14 3-5-2 1.183.939
Thatsnotmyname e Windsong's Legacy
Uppf: Order by Stable AB, Borås
Äg: SRF Stable
Svart, ; svart
Å CC **Robert Bergh**

Robert Bergh	Hd	28/6-4	8/1609	1	11,4a	¢¢	1,18		75'
Robert Bergh	Hd	8/7-12	4/1609	1	10,4a	¢¢	1,58		700'
Robert Bergh	E	21/7-10	6/2640	0	uag	¢¢	2,89		200'
Robert Bergh	Bo	28/7-6	1/2140	1	12,6a	¢¢	1,20		100'
Robert Bergh	Sä	21/9-6	2/2140	1	13,0a	¢¢	1,52		110'

8 KROATIA BOKO — 2140:8 — 10,9AK — *16,4M — 14,1AM — Total: 13 5-2-0 — 359.500

4,br.s.e Broadway Hall - 21: 8 2-2-0 10,9a 254.500 20: 5 3-0-0 105.000
U.Dance Lavec e Enjoy Lavec
Uppf: Boko Stables Holland BV, Nederländerna
Äg: Ekerum Trav HB, Bro
Grön, vitt axelparti, vinkel och ärmr; vit
J CC **Thomas Uhrberg**

Thomas Uhrberg	Å	17/6-5	4/2140	2	14,5a	cc	2,15		30'
Thomas Uhrberg	Hd	28/6-6	5/1609	1	12,3a	¢¢	4,30		75'
Thomas Uhrberg	Hd	8/7-12	2/1609	4	10,9a	¢¢	20,25		700'
Thomas Uhrberg	Mp	2/8-9	2/2140	0	14,1a	¢¢	3,48		110'
Thomas Uhrberg	J	24/8-4	6/2140	4	14,3a	¢¢	11,94		100'

9 BAHAMA PASSION — 2140:9 — 12,9AK — 15,5M — *13,7AM — Total: 26 6-3-3 — 553.750

4,br.s.e Googoo Gaagaa - 21: 11 3-1-3 12,9a 298.750 20: 15 3-2-0 14,2a 255.000
Drugeda e Banker Hall
Uppf: Andersson Tommy B, Götene
Äg: Wilhelmsson A, Andersson T B&Grundin R
Svart, vitt axp,röda stj. och staplar; röd
Ax CC **Mikael J Andersson** (Tommy B Andersson)

Mikael J Andersson	Ax	16/7-6	4/2640	3	14,1a	cc	49,56		75'
Mikael J Andersson	Ax	25/7-6	10/2140	1	13,7a	cc	5,42		100'
Mikael J Andersson	J	10/8-4	3/2140	2	14,1a	cc	2,30		30'
Mikael J Andersson	J	24/8-3	8/2140	3	13,8a	cc	25,44		100'
Mikael J Andersson	J	5/9-7	9/1640	5	12,9a	cc	4,53		50'

10 CHANDELLES* (NO) — 2140:10 — *13,4AM — Total: 17 3-4-1 — 1.013.929

4,fux.s.e Maharajah - 21: 9 2-2-0 13,4a 739.932 20: 8 1-2-1 14,1a 273.998
Golden Feline e Look de Star
Uppf: Langli Morten, Norge
Äg: Tangen Andre, Norge
Svart, röd/vita detaljer; svart
* CC **Geir Vegard Gundersen**

Magnus Teien Gun-	Mo	3/7-7	2140	5	14,1a	– –	3,80		-
Anette Frönes	Bj	3/8-6	2100	1	14,3a	– –	2,10		-
Geir Vegard Gun-	Bj	10/8-4	2100	4	14,2a	– –	2,40		-
Magnus Teien Gun-	Bj	27/8-1	2100	2	13,9a	– –	2,70		-
Svein O Wassberg	Bj	11/9-9	2100	2	14,0a	– –	20,80		-

11 BETTING PACER — 2140:11 — 10,5AK — 15,4M — *14,1AM — Total: 17 3-4-1 — 651.000

4,sv.s.e Maharajah - 21: 9 1-1-1 10,5a 439.500 20: 8 2-3-0 14,1a 211.500
Peignoir e Fast Photo
Uppf: Black Type Breeders KB, Märsta
Äg: Mbg I Sydost AB, Kalmar
Mblå, guldf.midjeband, sömmar; guld
Kr CC **Björn Goop** (Niklas Robertsson)

Niklas Robertsson	Ti	11/6-5	1/1609	6	13,7a	¢¢	2,93		10'
Björn Goop	Hd	28/6-5	7/1609	1	11,5a	¢¢	8,88		75'
Björn Goop	Hd	8/7-12	1/1609	2	10,5a	¢¢	12,87		700'
Kevin Oscarsson	Mp	2/8-9	8/2140	0	18,1ag	¢c	25,01		110'
Per Lennartsson	J	24/8-2	5/2140	d	uag	¢¢	5,49		100'

12 HIMALAYA SISU — 2140:12 — *11,4AK — 16,8M — 13,2AM — Total: 18 3-3-0 — 398.700

4,mbr.s.e Explosive Matter - 21: 9 3-1-0 11,4a 289.200 20: 9 0-2-0 14,6a 109.500
Mimosa Lindy e Andover Hall
Uppf: Sisyfos Breeders AB, Sigtuna
Äg: Stall Himalaya Sisu
Svart, röd/vitt bröstb,vita ärmar; vit
Är CC **Kristian Lindberg**

Mats E Djuse	Ro	11/6-7	9/2140	1	13,6a	¢¢	5,95		50'
Kristian Lindberg	Hd	28/6-7	8/1609	4	11,7a	cc	42,86		75'
Kristian Lindberg	Är*	17/7-6	11/1640	1	11,4a	¢¢	10,93		110'
Kristian Lindberg	Mp	2/8-9	1/2140	0	14,3a	cc	19,32		110'
Kristian Lindberg	S	18/8-9	9/2140	2	13,2a	¢¢	4,62		100'

Chansvärdering: 5-7-6-2

<u>Tävlingsregler Breeders' Crown:</u>
Till semifinal går:
1. De sex främsta från varje deltävling
2. Övriga startberättigade hästar i startsummeordning
De 12 semifinalerna avgörs på Solvalla söndag 24 oktober.
Till final går:
1. De fyra främsta i varje semifinal

De fyra finalerna avgörs på Eskilstuna söndag 7 november.
För fullständig information se: www.breederscrown.se

DELAD SPÄNNING - DUBBEL GLÄDJE!

SPELA TILLSAMMANS MED FÄRJESTADSTRAVET

Våra travexperter Mikael Wikstrand & Fredrik Arvidsson tippar V75 & V64 på Färjestad.

Läs mer och spela med våra lag på
atg.se/farjestadandelar

ATG V3-3 — TRIO / TVILLING / KOMB / VINNARE / PLATS

FÄRJESTAD // 15 — **Wången Cup - Ungdomslopp U25 - Ston**

10 — **2140 M AUTOSTART** — **START 21.33**

3-7-åriga svenska ston 50.000 - 185.000 kr, körda av B- eller K- licensinnehavare. Körsvenskrav kat. 2. Körsvenner födda 960101 till 031005. 2140 m. Autostart. 12 startande.Pris: 30.000-15.000-10.000-6.800-5.900-(5.000)-(2.000) kr. Wångens hederspris till segrande hästs ägare, körsven och hästskötare.

ODDS	1	2	3	TRIO	TVILLING
TID	500 m	1000 m	1500 m	2000 m	Sista 500 m

1 OCCASIONE DOC — 2140:1 *13,7AK 14,7K 15,5AM — Total: 25 3-2-3 — 161.000

6,br.s.e Beanie M.M. - 21: 8 1-1-1 13,7a 72.500 20: 8 1-0-0 17,1a 22.800
Sandvångens Hedra e J.R.Broline
Uppf: Hultberg Dan, Hallsberg
Äg: Lundbom Maths, Hallsberg
Svart, silver stolpar och svart axelp; sva
CC **Julia Nilsson** (Mikael J Andersson)

Andreas Andersson	F	7/6-5	5/1640	6	14,7	CC	52,19		25'
Mikael J Andersson	Ax	15/6-1	2/1640	0	15,2a	¢¢	2,60		25'
Andreas Andersson	F	23/8-5	5/1640	1	13,7a	CC	17,26		25'
Mikael J Andersson	F	6/9-7	8/1640	5	15,3	CC	24,64		25'
Mikael J Andersson	Ö	16/9-6	5/2140n	5	16,8	¢C	23,70		70'

2 ARIANE SUMMIT — 2140:2 15,5AM 14,5M — Total: 10 2-2-1 — 141.500

4,mbr.s.e The Bank - 21: 4 0-2-1 18,0a 55.000 20: 6 2-0-0 15,5a 86.500
Graceland Summit e Armbro Trick
Uppf: Edmans Häst HB, Axvall
Äg: Stall Skaven HB & Ariane Summit HB
Mblå, vitt bröstband och röda fält; mblå
Ax CC **Victor Rosleff** (David Persson)

Thomas Dalborg	Ö	26/11-5	2/2100	8	15,5a	CC	10,58		40'
Thomas Dalborg	Å	11/3-3	6/2140n	2	17,5	CC	7,41		30'
Thomas Dalborg	Ax	6/4-8	3/2640	8	18,0ag	CC	53,53		75'
Linda Sedström	Ax	11/9-9	2/2140	3	16,6	CC	4,20		35'
Carl Johan Jepson	Å	22/9-5	1/2140	2	14,5	¢¢	4,04		50'

3 S.G.'S AMBROSIA — 2140:3 12,6AK 16,4M 15,1AM — Total: 25 2-3-0 — 149.200

5,ljbr.s.e S.J.'s Caviar - 21: 7 1-1-0 12,6a 66.700 20: 13 1-2-0 14,6a 63.700
Any Wish e Zoogin
Uppf: S G:s Potatis AB, Hedemora
Äg: S G:s Potatis AB, Hedemora
Svart, vinröd axelparti och ärm, romb; sva
Ro CC **Ronja Wahlund** (Jörgen Westholm)

Ronja Wahlund	E	13/7-1	6/2140	1	15,1a	¢¢	18,37		25'
Jörgen Westholm	Ax	23/7-6	4/1640	8	16,8ag	¢¢	37,71		50'
Jörgen Westholm	Ro	16/8-2	10/1640	2	13,5a	¢¢	13,31		30'
Jörgen Westholm	Ö	31/8-8	3/1609	4	13,6a	¢¢	25,65		50'
Oskar J Andersson	G	28/9-3	9/1640	4	12,6a	¢¢	31,19		30'

4 NEW YORK SUBWAY — 2140:4 13,7AM 16,4M — Total: 31 0-2-2 — 169.300

4,br.s.e Scarlet Knight - 21: 20 0-1-1 13,7a 109.500 20: 11 0-1-1 15,1a 59.800
Paris Metro e Cantab Hall
Uppf: Stefan T.Z. Melander HB, Enköping
Äg: Stall T.Z. (Melander Stefan)
***Mblå**, gul/vita axelklaffar; mblå
S CC **Julia Smedman** (Stefan Melander)

Mika Forss	S	2/7-5	3/2140	6	15,0a	¢C	47,32		40'
Magnus A Djuse	S	13/7-3	6/2140	2	14,9a	¢C	9,35		50'
Magnus A Djuse	S	20/7-2	1/2140	d	uag	C¢	20,02		40'
Örjan Kihlström	S	8/9-9	7/2140	6	14,0a	¢C	55,74		50'
Julia Smedman	S	15/9-5	5/2140	4	13,7a	¢C	98,63		40'

5 NOWALKRUN — 2140:5 14,6AM 15,6M — Total: 18 0-3-3 — 160.300

3,br.s.e Walk the Walk - 21: 12 0-2-1 14,6a 99.300 20: 6 0-1-2 15,9a 61.000
Tiffany Value e General du Pommeau
Uppf: Hellkvist Bo, Skara
Äg: Walker Hans & Annika
Mörkgrön, vit axelp. och röda staplar; vit
Ax CC **Lucas Svanberg** (Hans Walker)

Fredrik Berg	Ax	23/7-10	11/2140	7	14,9a	¢C	302,62		100'
Jesper Rydberg	L	5/8-2	9/1640	4	14,6a	¢C	81,76		30'
Fredrik Berg	Vg	22/8-3	2/2140	2	14,6a	¢C	43,43		40'
Fredrik Berg	Å	1/9-5	1/2140	3	15,6	¢C	42,16		60'
Ferry Fridolfsson	Vg	19/9-3	7/2140	5	17,4a	¢C	11,25		20'

6 ASKÖ WINN — 2140:6 14,9AM 15,6M — Total: 24 2-3-0 — 155.600

7,mbr.s.e Red Hot Dynamite - 21: 9 0-1-0 14,9a 45.500 20: 12 2-2-0 15,8a 105.300
Askö Toy e Jobie Tempest
Uppf: Hansson Nils-Gunnar, Västerås
Äg: Persson Per-Arne & Fischer Per
Blå, grå/blå/grå bröstband; grå
CC **Linus Kroon** (Per-Arne Persson)

Peter Ådefors	År	7/5-6	4/2140	2	14,9a	¢C	61,07		30'
Peter Ådefors	År	24/5-8	2/2140	0	15,7g	¢C	60,54		50'
Rickard Svanstedt	Ax	15/6-1	6/1640	5	14,9a	¢C	44,24		25'
Peter Ådefors	F	2/7-5	3/2140	0	16,1ag	¢C	78,08		30'
Magnus Jakobsson	Åm	20/9-1	2/2080	5	16,4a	CC	9,90		22'

7 LILL BETTY — 2140:7 13,4AK 14,6K 16,3AM — Total: 30 1-6-2 — 144.313

7,br.s.e Text Me - 21: 12 0-3-1 13,4a 63.000 20: 8 0-1-0 16,7a 18.000
Duchess of Wishes e Baron Karsk
Uppf: Holm Maria & Per-Åke
Äg: Holm Maria, Saga & Per-Åke
Mgrön, vit/svart vinkel och svart ärm; sva
CC **Adam Ivarsson** (Per-Åke Holm)

Adam Ivarsson	Åm	21/5-1	6/2080	2	18,2a	CC	14,09		30'
Mikael J Andersson	Mp	12/6-4	4/1640	5	13,8a	CC	46,75		25'
Mikael J Andersson	F	21/6-2	11/1640	0	14,9	CC	113,05		25'
Mikael J Andersson	Ö	1/7-6	8/2160	d	11g	CC	63,48		25'
Dagfinn Aarum	Åm	20/9-1	3/2080	8	16,5a	CC	22,37		22'

8 ESTELLE GODIVA — 2140:8 14,5AM 14,6K — Total: 28 1-4-5 — 182.900

4,mbr.s.e Prodigious - 21: 14 0-3-4 14,5a 90.900 20: 14 1-1-1 15,3a 92.000
Donna Dreamcatcher e Angus Hall
Uppf: Godiva AB, Bjärred
Äg: Lindgren Ingela, Altfa
Svart, rött lönnlöv; svart
Bs CC **Linus Lönn** (Mikael Cedergren)

Linus Lönn	Vi	14/7-3	4/2140	8	15,3	CC	84,75		60'
Kaj Widell	H	15/8-9	6/1640	4	14,6	CC	5,96		20'
Kaj Widell	Bs	26/8-6	8/2140	0	15,7a	CC	90,07		30'
Mikael Cedergren	Rä	4/9-5	11/2140	3	17,5a	CC	2,27		10'
Linus Lönn	Rä	21/9-2	15/2140n	2	15,5a	CC	58,18		22'

9 CONRADS EVA — 2140:9 15,1AM 15,7M — Total: 32 1-3-6 — 132.800

6,br.s.e Pine Chip - 21: 9 0-0-3 17,1a 22.500 20: 9 0-1-0 16,0a 15.900
Ahmeida e Spotlite Lobell
Uppf: Conradsson Ove, Falköping
Äg: Finell Peter & Björkqvist-Finell Ch
Grå, vit bröstband, blå axelp och ärm; vit
CC **Andreas Lövdal** (Peter Finell)

Adam Ivarsson	Åm	7/7-1	8/2080	0	18,4ag	¢¢	ejsp		10'
Iina Aho	År	16/7-1	3/2160	3	16,4	CC	20,06		20'
Iina Aho	Ax	30/8-5	8/2140	0	17,9a	¢¢	153,09		50'
Iina Aho	Ax	11/9-7	3/2140	3	17,1a	¢C	7,01		10'
André Eklundh	Å	15/9-4	3/2140	d	kubuag	¢C	98,51		30'

10 HUNTING WIDOW — 2140:10 15,1AM 16,1M — Total: 16 2-2-0 — 137.500

4,br.s.e Timoko - 21: 10 1-2-0 15,4a 75.500 20: 6 1-0-0 15,1a 62.000
Annicka e Spotlite Lobell
Uppf: Karlsson Anders & K Håkan
Äg: Stall Ryttmästarns Vänner - Easy
Svart, gul/vit vinkel, tvåd ärm; svart
Ro CC **William Ekberg** (Jörgen Westholm)

Kim Eriksson	E	17/8-8	6/2640	2	17,0a	¢¢	3,69		10'
Björn Goop	S	25/8-6	6/2140	0	16,5a	¢¢	24,21		40'
Alice Molin	S	8/9-km	3/2140	k	23,0	– –	gdk		-
Örjan Kihlström	Bs	11/9-2	2/2640	2	15,7a	¢¢	7,02		30'
Örjan Kihlström	S	1/10-1	7/1640		a	¢¢			40'

11 DEVS DANDELION — 2140:11 14,6AM 16,3M — Total: 12 2-3-0 — 163.000

4,br.s.e Going Kronos - 21: 8 1-2-0 14,6a 98.000 20: 4 1-1-0 65.000
Devs Darling e Infinitif
Uppf: Bergenstam-Hansson M, Hansson J & F
Äg: Stall Fågelsjö HB, Växjö
Svart, blå hängslen och vitt lo fält; vit
S CC **Magnus A Djuse** (Mattias Djuse)

Mattias Djuse	S	13/7-3	3/2140	1	14,8a	¢C	6,57		50'
Mats E Djuse	Ro	30/7-5	11/2140	4	15,5a	¢C	3,38		40'
Mattias Djuse	S	11/8-5	9/2140	7	14,6a	¢C	12,23		50'
Mattias Djuse	J	24/8-4	8/2140	0	14,9a	¢C	159,23		100'
Magnus A Djuse	Mp	13/9-3	6/2140	2	14,7a	¢C	2,28		30'

Chansvärdering: 11-3-8-4

ID-kontroll, Hästpass samt
Chipmärkning av Din häst eller föl

Får Du hjälp med av godkänd identifierare och chipmärkare
Arne Florqvist /ETM Hästsport HB, Kil
Ring för bokning
telefon 0554-13285, mobil 0703-797648

Godkänd för alla hästraser av

KVAL-PREMIE 1 — Start 17.05

OBS! INGET SPEL I DESSA LOPP

KVAL-PREMIE 2 — ORANGE start 17.45

KVALTIDER VARMBLOD 1.28,0 - 2-åriga || 1.25,0 - 3-åriga || 1.23,0 - 4-åriga & äldre || 1.23,0 - montékval || **KVALTIDER KALLBLOD** 1.55,0 - 2-åriga || 1.50,0 - 3-åriga || 1.42,0 - 4-åriga & äldre || 1.45,0 - montékval || **PREMIETIDER** Varmblod 2-åriga 1.28,0-1.35,0 || Kallblod 2-åriga 1.55,0-2.10,0

1 FRANCIS — 2140:1
21: 0 0-0-0
6,ljbr.v.e Red Hot Dynamite - Princess Zoot e Prince R.S.
Uppf: Boussard Johanna, Molkom
Äg: Stall Jämtflyt HB, Molkom
Svart, blå/vitt axelp,gul/vita ärmb;sv
Stellan Lundqvist (Johanna Boussard)

2 SIR FLAX — 2140:2
21: 0 0-0-0
4,br.v.e Infinitif - Lady de Villeneuve e Pearsall Hanover
Uppf: Moureau Nils, Spanien
Äg: Hollsten Henrik & Equidream GmbH
Blå, silver axelparti och svart ärm; silv
Carl Johan Jepson (Björn Goop)

3 SHAKE THE BOOZE — 2140:3
21: 0 0-0-0
3,br.v.e Donato Hanover - Cherion Tooma e Tres Solide L.
Uppf: Peter Bronsman AB, Fjärås
Äg: Peter Bronsman AB, Fjärås
***Grön**, gul ärm och svart revär;gul
Björn Goop

4 ÄLVAN — 2140:4
21: 0 0-0-0
10,fux.s.e Facts of Life - Be Be Queen e Barbeque
Uppf: Svahn Gunnar & Kate
Äg: Svahn Gunnar & Kate
Mblå, vitt bröstb, sv/vita hängsl; vit
Roger Nykvist (Gunnar Svahn)

5 PROUD MARY — 2160:1
21: 0 0-0-0
2,br.s.e Ken Warkentin - Sanda Surprice e Defi d'Aunou
Uppf: Oltorp Bengt & Hansen Lindström M
Äg: Oltorp Bengt & Hansen Lindström M
Svart, grönt axelp, vitt bröstband; sv
Per Nilsson (Bengt Oltorp)
Premie

6 CAPO LANE — 2160:2
21: 0 0-0-0
2,ljbr.v.e Raja Mirchi - Captivating Ås e Conway Hall
Uppf: Prestera International AB, Limhamn
Äg: Magnus Jakobsson AB, Edsvalla
Beige, tvådelad svart ärm; beige
Magnus Jakobsson
Premie

7 TOBI HALL — 2160:3
21: 0 0-0-0
2,br.s.e Tobin Kronos - Quite Hall e Quite Easy U.S.
Uppf: Grållen AB & Gullbjörk Kent
Äg: Karlsson Petter & Persson Anna-Ida
Mörkblå, beige/vita axelklaffar; vit
Petter Karlsson
Premie

8 CALIBRA V.W. — 2160:4
21: 0 0-0-0
2,mbr.s.e Nuncio - Klara e Rite On Line
Uppf: T.V.W. Consulting i Karlstad AB
Äg: Easy KB, Uppsala
Svart, grönt bröstb. och sv triangel; sva
Morgan Ivarsson (Jonas Moberg)
Premie

9 CLAUREEN — 2160:5
21: 0 0-0-0
2,br.s.e Victor Gio - Laureen e Donato Hanover
Uppf: Ölme Bensin & Detaljist AB
Äg: Ölme Bensin & Detaljist AB
Svart, vitt axp,röda stj. och staplar; röd
Mikael J Andersson
Premie

10 JOSH JAAM — 2160:6
21: 0 0-0-0
2,mbr.v.e Broadway Hall - Global Pixie e Love You
Uppf: Moberg Jonas, m fl
Äg: Moberg Jonas, m fl
Mörkblå, röd/vitt axelskärp; mörkblå
Jonas Moberg
Premie

1 CA' BELLI V.W. — 2140:1
21: 0 0-0-0
3,br.v.e Zola Boko - Klara e Rite On Line
Uppf: T.V.W. Consulting i Karlstad AB
Äg: T.V.W. Consulting i Karlstad AB&Öhrman
Svart, grönt axelp, vitt bröstband; sv
Per Nilsson (Tomas von Wolffersdorff)

2 GLOBAL CRYFORMAMA — 2140:2
21: 0 0-0-0
3,ljbr.h.e Charly du Noyer - Global Jewel e Tagliabue
Uppf: Global Farm AB, Nacka Strand
Äg: Mats Nord AB & Magnus Jakobsson AB
Beige, tvådelad svart ärm; beige
Magnus Jakobsson

3 IL CAPITANO MEARAS — 2140:3
21: 0 0-0-0
3,br.v.e Bold Eagle - Bring Me Luck U.S. e Kadabra
Uppf: Snogarps Gård AB, Ystad
Äg: Lerstenen Förvaltning AB & Forspro AB
Mblå, guldf.midjeband, sömmar; guld
Björn Goop

4 IRMA JAAM — 2140:4
21: 0 0-0-0
3,br.s.e S.J.'s Caviar - Global Mon Chichi e Lindy Lane
Uppf: Moberg Jonas, Säffle
Äg: Moberg Jonas, m fl
Mörkblå, röd/vitt axelskärp; mörkblå
Jonas Moberg

5 ELD RIGA — 2160:1
21: 0 0-0-0
8,br.s.e Qvadrigo - Eggen Elda e Åsaelden
Uppf: Adolfsson Lena, Vintrosa
Äg: Edström T, L & L G, Dahl P
Brun, vitt axelparti och hängslen; brun
Chris Trotter (Tommy Edström)

6 ELROS ALWE — 2180:1
21: 0 0-0-0
2,br.h.e Solör Stegg - Elrosa H.G. e H.G.Balder
Uppf: Stall Elros HB, Hagfors
Äg: Stall Elros HB, Hagfors
Svart, grönt bröstb. och sv triangel; sva
Morgan Ivarsson (Bert Svensson)
Premie

HÄSTÄGARE PÅ STALLBACKEN

Stallbacken kommer att öppna för hästägare och andra som har rätt att befinna sig där under tävlingsdagar. Glöm inte bort att ha med era kort om ni ska in på stallbacken. Klisterlappen för 2020 gäller även 2021.

OBS! Glöm inte att boka gratisbiljett via ftrav.se

Kuskstatistik

Statistik per onsdag 29 september. *Anger att körsven har licens utomlands

	Kör i lopp	Bana	2021		%	tkr	2020		%
Adielsson, Erik	1,6,7,8,9	S	652	92-67-62	14	22465	957	131-123-83	14
Andersson, Mikael J	1,2,3,4,7,9	F	662	32-62-71	5	4523	856	59-69-90	7
Andersson, Oskar J	4,5,7	RO	345	43-43-40	12	4673	600	73-62-58	12
Bergh, Robert	5,8,9	Å	457	103-66-61	23	13465	640	120-72-61	19
Djuse, Magnus A	1,2,3,5,6,8,9,10	S	1049	151-130-110	14	18999	1449	197-162-150	14
Ekberg, William	10	RO	122	16-6-18	13	1094	133	11-12-17	8
Eklundh, André	6	Å	460	66-54-36	14	4856	545	73-77-58	13
Eriksson, Anders	6	S	204	25-26-24	12	2688	223	28-19-21	13
Eriksson, Kim	8	MP	460	31-43-51	7	3723	861	94-93-66	11
Frick, Kajsa	7	RÄ	339	17-28-32	5	2228	431	27-31-44	6
Goop, Björn	1,2,3,4,5,6,7,8,9	F	892	133-131-110	15	25638	1316	267-190-145	20
Gundersen, Geir Vegard	9	*							
Gundersen, Magnus Teien	2,6,9	*							
Gustafsson, Tobias J	2	MP	108	12-9-16	11	585	2	0-0-0	0
Ingves, Peter	2,6	HD	331	25-28-24	8	2692	624	64-58-65	10
Ivarsson, Adam	10	F	35	2-3-2	6	134	20	0-2-1	0
Ivarsson, Morgan	2,5	F	116	5-4-11	4	578	182	10-12-23	5
Jakobsson, Magnus	2,5,7	F	427	51-49-44	12	3472	589	59-80-51	10
Jansson, Torbjörn	4,6,7	S	487	39-33-43	8	4832	696	51-62-69	7
Jepson, Carl Johan	5,7,8,9	F	1027	123-125-124	12	15045	1476	171-204-180	12
Kolgjini, Adrian	5,6	J	321	49-38-21	15	7177	517	62-62-66	12
Kontio, Jorma	2,3,7,8,9	S	961	138-99-90	14	18148	1508	250-130-142	17
Kroon, Linus	10	Ö	26	0-3-2	0	63	18	0-3-1	0
Kylin Blom, Oskar	8	G	502	46-61-38	9	5391	516	46-42-64	9
Lindberg, Kristian	9	ÅR	192	13-27-12	7	1183	136	5-13-7	4
Lugauer, Conrad	3,7,9	J	244	60-32-25	25	5093	180	34-35-12	19
Lyck, Viktor	1	RÄ	97	6-9-6	6	357	143	12-7-10	8
Lönn, Linus	10	BS	215	15-22-15	7	1053	129	10-8-10	8
Lövdal, Andreas	10	S	316	46-21-32	15	2605	150	19-16-11	13
Mahony, Paw	2	ÅR	135	12-14-6	9	687	141	5-18-12	4
Nilsson, Julia	10	F	53	5-3-6	9	257	72	2-5-6	3
Nilsson, Per	2,7	F	90	4-6-6	4	463	148	14-10-15	9
Ohlsson, Ulf	5,6,8	S	1673	247-214-165	15	26629	2402	322-273-233	13
Oscarsson, Kevin	4,5,8	KR	587	56-60-62	10	8028	704	68-60-70	10
Rennesvik, Erlend	4,7,8	*							
Rosleff, Victor	4,10	HD	288	24-22-28	8	2442	267	24-23-30	9
Silvén, Jan	2,3	F	96	7-9-14	7	560	130	14-14-15	11
Sjöström, Claes	4,5	S	582	85-78-69	15	10805	496	78-54-53	16
Smedman, Julia	10	S	107	2-3-6	2	316	150	2-6-12	1
Svanberg, Lucas	10	F	11	0-0-1	0	12	16	0-1-0	0
Uhrberg, Thomas	9	J	353	41-40-54	12	4414	500	55-65-55	11
Untersteiner, Johan	3,4,5,6,8	HD	635	115-83-65	18	14754	824	140-103-103	17
Wahlund, Ronja	10	RO	19	1-1-4	5	75	22	1-1-2	5
Westholm, Jörgen	3,4,6	RO	429	72-56-44	17	6541	502	64-65-43	13

Vill **du** vara med och påverka travsporten i framtiden?

BLI MEDLEM I FÄRJESTADS TRAVSÄLLSKAP

Om du önskar att bli medlem ring sportkontoret 054-29 20 00 eller läs mer på vår hemsida.

ftrav.se

V64

OMSÄTTNING	ATT UTDELA	SYSTEM
UTDELNING 6 RÄTT	UTDELNING 5 RÄTT	UTDELNING 4 RÄTT

AVD	SEGRARE	KVARVARANDE	VÄRDE	AVD	SEGRARE	KVARVARANDE	VÄRDE
1				4			
2				5			
3				6			

DD

OMSÄTTNING	ATT UTDELA
DD-ODDS	SYSTEM

AVD	SEGRANDE HÄST	VINNARODDS	AVD	SEGRANDE HÄST	VINNARODDS
1			2		

V4

OMSÄTTNING	ATT UTDELA
UTDELNING 4 RÄTT	SYSTEM

AVD	SEGRARE	KVARVARANDE	VÄRDE	AVD	SEGRARE	KVARVARANDE	VÄRDE
1				3			
2				4			

V3

OMSÄTTNING	ANTAL ANDELAR
ATT UTDELA	

AVD	SEGRARE	KVARVARANDE	VÄRDE	AVD	SEGRARE	KVARVARANDE	VÄRDE
1				3			
2							

ALKOTEST Sker vid Inskrivningen. Obligatoriskt för alla körsvenner/ryttare och funktionärer.

Vårt hjärta klappar för hästar!

Folksam i samarbete med ASVT

Kjell Skoog
070-558 81 66
kjell.skoog@folksam.se

Folksam
För allt du bryr dig om

BOXÖNSKEMÅL Har du önskemål om din hästs placering måste du kontakta Fredrik **070-543 20 02 | fredrik.lind@farjestad.travsport.se** senast 09.00 vardag före tävlingsdag.

NÄSTA TÄVLINGSDAG
MÅNDAG 11 OKTOBER
Första start kl. 17:45
Anmälan senast tisdag 5/10 kl. 09.00.

KONTAKTUPPGIFTER FÄRJESTADS TRAVSÄLLSKAP

Adress Norra Infarten 78, 654 65 Karlstad **Telefon** 054-29 20 00 (mån-fre 8-12) **Öppettider:** Mån-fre 08.00-12.00 **Bankgiro** 881-4097

Travbanechef
Marie H Svensson 070-222 48 11
marie.svensson@farjestad.travsport.se
Sportchef
Ken Karlsson 054-29 20 10
ken.karlsson@farjestad.travsport.se
Sportassistent
Marie Florqvist 054-29 20 05
marie.florqvist@farjestad.travsport.se
Utbildningsansvarig
Emelie Florqvist 073-444 13 54
emelie.florqvist@farjestad.travsport.se

Marknadskoordinator
Michaela Ambjörnsson 076-187 44 33
michaela.ambjornsson@farjestad.travsport.se
Program & web
Fredrik Lind 054-29 20 02
fredrik.lind@farjestad.travsport.se
Ekonomichef
Fredrik Arvidsson 054-29 20 06
fredrik.arvidsson@farjestad.travsport.se
Ekonomiassistent/Reception
Anki Wall 054 -29 20 00
ann-christine.wall@farjestad.travsport.se

Restaurang
Nina Karlsson 054-29 20 25
nina@farjestadstravet.se
Vaktmästare 054-29 20 30
Inskrivningen 054-29 20 80
Foto
ALN Pressbild 0705-76 85 42
lennart@kihlman.se
Beställ lopp på USB
TV-Studion 054-29 20 00

Trådlöst nät: anslut till **BanGuest lösen** Zoogin12 | ftrav.se

STYRELSEN

Patrik Sandin (ordförande)
Magnus Nilsson (vice ordförande)
Fredrik Fällgren, Ann-Catrin Cederin, Peter Östberg, Patrik Hjelte och Per C Johansson.

VALBEREDNINGENS ORDFÖRANDE:
Ulf Hallerstedt 070 - 586 13 22

FUNKTIONÄRER

Måldomare
Klas Persson
Måldomarnämnd
Måldomaren (ordf), Ulf Hallerstedt, Ragnvald Olsson, David Björevall och Kajsa Karlsson
Bandomare
Tina Voss
Bandomarnämnd
Bandomaren (ordf), Arne Florqvist och Jan-Inge Gustavsson
Lars Olsson, Theres Persson
Elin P Lunde

Sekreterare
Ken Karlsson
Huvudstarter
Gert Eriksson
Ekipagekontrollant
Anna Rönning
Speaker
Patrik Nilsson
Referent
Patrik Nilsson
Veterinärer
Nina Lundin
Caroline Eklund
Spelansvarig
Ann-Christine Wall

PROFFSTRÄNARE

Dagfinn Aarum
0731-82 63 40
Mikael J Andersson
0708-871741
Erik Berglöf
070-555 98 88
Petter Glittum
+47 98-34 81 07
Björn Goop
070-545 01 45
Marcus Hultman
0736-22 58 83
Morgan Ivarsson
070-310 21 08
Magnus Jakobsson
073-431 09 98
Carl Johan Jepson
0739-41 60 58

Karl O Johansson
070-644 10 30
Per C Johansson
0706-83 55 97
Petter Karlsson
070-539 33 61
Michael Larsson
070-635 86 90
Stellan Lundqvist
070-527 38 73
Jonas Moberg
070-642 88 03
Anton Sverre
076-105 28 20

TÄVLINGSRUTINER

ALKOTEST
Sker vid Inskrivningen. Obligatoriskt för alla körsvenner/ryttare och funktionärer.

BESTRAFFNING
Berörda kallas av måldomarnämnden eller erhåller besked via ekipagekontrollant. Meddelas även på resultatlistan.

BOXLISTOR
Nya rutiner se www.farjestadstravet.se. Anslås vid stallbacksentrén, samtliga gäststallar, inskrivningen och körsvenners omklädningsrum.

BARFOTAINFORMATION
1. Skoinfo ska lämnas för alla hästar, även de som ska gå med skor runt om.
2. Meddela skoinfon till Inskrivningen när du hämtar ut nummerbrickan, men senast 15 minuter innan starten av lopp 1.
3. Du får ändra från barfota till skor (fram, bak, runt om). Meddela då Inskrivningen omedelbart att du ändrat skoinfon. Det är viktigt att spelarna får rätt information så snart som möjligt. Du får inte köra hästen barfota om du meddelat att den ska gå med skor.

DEFILERING
Samling på volten i högervarv, klocka finns för nedräkning. Högtalarbesked när föregående lopp gått i mål. Häst bör defilera uppcheckad eftersom provstart sker i samband med defileringen. Huvudstång får ej vara anspänd. Defilering i högervarv och i ytterspår.

DISKVALIFIKATION
Utrop i högtalaren, samt hästens odds blinkar på oddsindikatorn vid måldomartornet.

DOPNINGSPROV
I veterinärstallet (skyltat) A-längan. Provtagningspersonal möter vid banans avfart.

HOVSLAGARE
Ej under tävlingar. Smedjan öppen under tävlingar.

IDENTIFIERING
ID-personalen besöker stallarna. Häst skall vid identifiering uppvisas för hand och tränsad samt utan någon form av bandage, utseningsdetalj, etc.

MATERIALFEL
Åtgärdas i lokal i stallkurvan under överseende av ekipagekontollanten.

MONTÉINFORMATION
Invägningen sker i stugan, vid defileringsvolten direkt efter loppet.

NUMMERTECKEN
Vid inskrivningen. Ingång på gaveln av Stallserveringen.

PRISCEREMONI
Vinnartribunen är belägen på publikplats c:a 50 m före mål.

PROVSTART
Omedelbart efter avslutad defilering vid markering/startplats 2200 m. Ordinarie provstart med bil en timme innan första start.

Extra bilprovstart i lopp utskrivna med autostart och högst 100.000 kr, samt alla 2-åringslopp med autostart tillämpar vi en extra bilprovstart efter defileringen med ca 3,5 minuter kvar till start. Bilen står vid röda banmarkeringen 500 meter kvar och släpper deltagarna vid startplatsen på upploppet. De som inte önskar delta uppehåller sig på bortre långsidan för allas säkerhet.

SJUKVÅRD
Leg. sjuksköterska finns vid inskrivningen.

DEFIBRILATOR
Hjärtstartare finns i inskrivningen på stallbacken.

VETERINÄR
Finns vid inskrivningen, defileringsvolten eller vid veterinärstallet i A-längan.

VÄRMNING
Startande häst fram till defilering av lopp. Icke startande, med EJ-vojlock, fram till defileringen lopp 1. Värmning under priscemoni får endast ske i vänstervarv.

UTRUSTNINGSINFO
I startlistorna på travsport.se och atg.se kan du se den förhandsinformation om skor och sulky som tränarna uppgivit vid startanmälan. Informationen uppdateras löpande. I de tryckta startlistorna i banprogrammet redovisas inte denna information.

SÄKERHETSSPÅR
Om en diskvalificerad häst på innerspår inte använder säkerhetsspåret ska körsvennen bestraffas. För galopperande hästar som ännu inte diskvalificerats är det frivilligt för körsvennen att använda säkerhetsspåret. Om säkerhetsspåret används ska hästen alltid diskvalificeras.

TÄVLINGSBANANS ÖPPETTIDER

Måndag:	07:00 - 14:00
Tisdag:	07:00 - 14:00
Onsdag:	07:00 - 19.30
Torsdag:	07:00 - 14:00
Fredag:	07:00 - 14:00
Lördag:	08:00 - 13:00
Lördag:	13:00 - 14:00 (endast ponny)
Söndag (röda dagar):	Stängt
Tävlingsdagar:	Stängt
Rak- och skogsbanan:	Öppet alla dagar

Disponibla förspänningsstallar
Stall B: box 1 - 14
Stall C: box 11 - 20

Värmlands Hästsjukhus
054-21 98 89

Grattis till segern på Färjestadstravet.

ALN Pressbild AB - www.aln.se

Vinnartavlor, tröjor och musmattor med bild på din häst beställer du på www.aln.se eller telefon 08 - 366 480.

GULDIVISIONEN

EN PLATTFORM FÖR AFFÄRSRELATIONER

Länsförsäkringar Värmland
Bank & Försäkring

Riksbyggen
Rum för hela livet

Magnus JAKOBSSON

KHaktuellt

VF

KMAB
Karlstad Metallisering AB

Karlstad Bygg Aluminium Montage AB

Ekonomistål

SVEALANDSTAK AB
Specialisten på ny- och ombyggnad av papptak

KN RADIO 92.2 SE
KARLSTADS NYA RADIO

Scandic
KARLSTAD

NWT
Ditt Värmland, just nu!

VEOLIA

AB KARL HEDIN

Myshkin
BE YOUR BRAND
NEW WAVE PROFILE

FBK
KARLSTAD

KSDarprt.
Karlstad Airport

OKQ8

ALLIANS
www.industripersonal.nu

Helmia
bygger på förtroende

VÄRMDAL TRAKTORSERVICE

KARLSTAD GOLFKLUBB

CWM Carlstad
Crew Welding Montage

UTAB
SPOL & RÖRTEKNIK

ULVSBY HANDEL AB

A-Posttidning
Avs. TR Media AB
Box 2073
174 02 Sundbyberg

ÖVER 18 ATG

SPELAR DU FÖR MYCKET? RING STÖDLINJEN 020 - 81 91 00

Tryckt hos:
Åtta.45 Tyckeri
Ansvarig utgivare: Patrik Nord
Programredaktör:
Patrik Nord, Mile Media

SVANENMÄRKET
3041 0001
TRYCKSAK

7388118803007